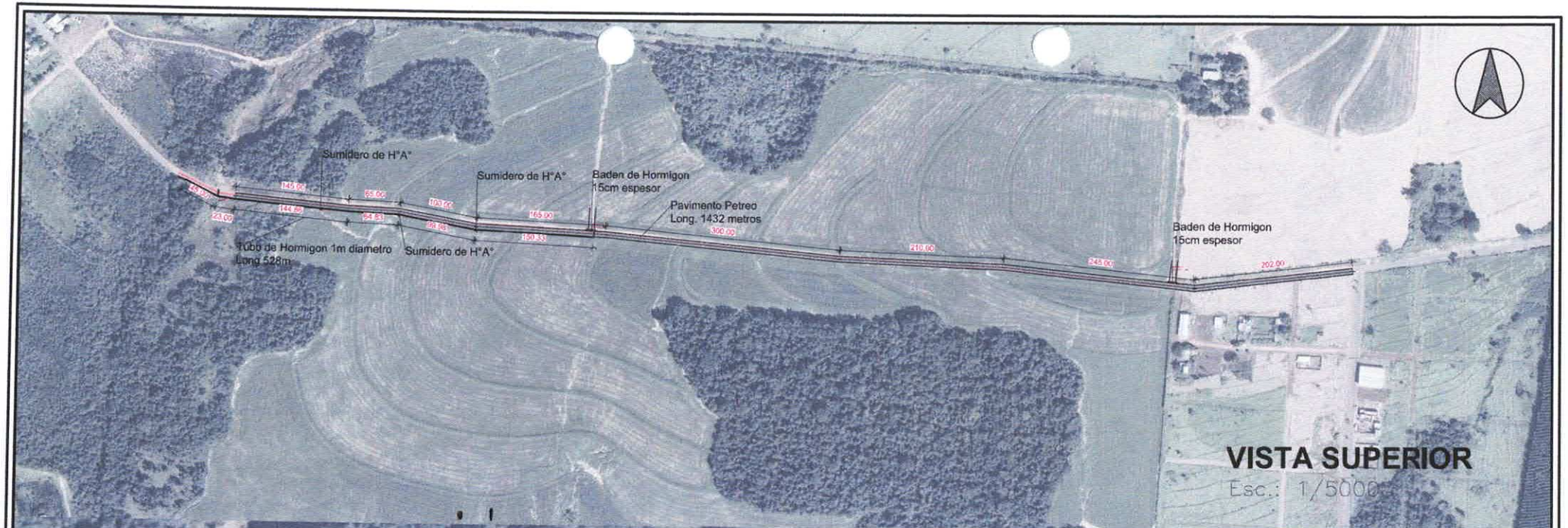

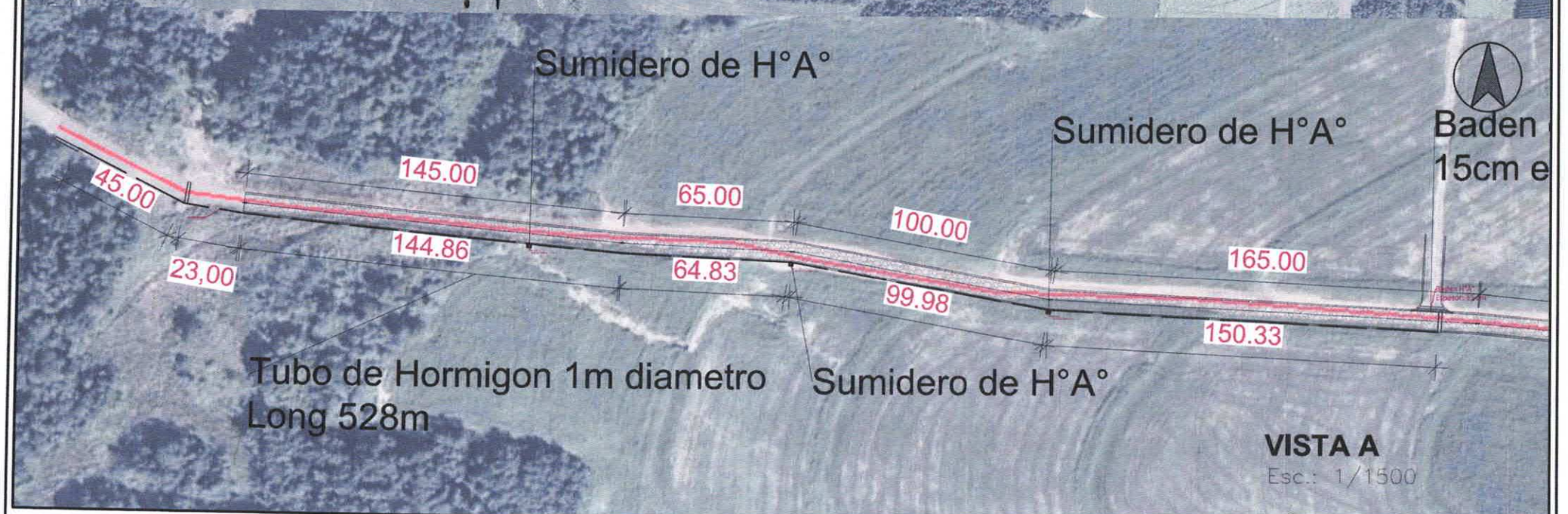

MUNICIPALIDAD DE SALTOS DEL GUAIRÁ	PROYECTO	PROYECTISTA	FECHA	LAMINA Nº
DEPARTAMENTO DE CANINDEYÚ - PY	CONSTRUCCIÓN DE PAVIMENTO PÉTREO - CONEXIÓN BARRIO GEMISA 1 Y 29 DE SEPTIEMBRE	ING. LUCAS ARIEL GONZÁLEZ MUJICA REGISTRO PROFESIONAL M.O.P.C: 5.584 Lucas Ariel Gonzalez Mujica Ingeniero Civil Rg. Prof. M.O.P.C Nº: 5584	ENERO/2024	1/4

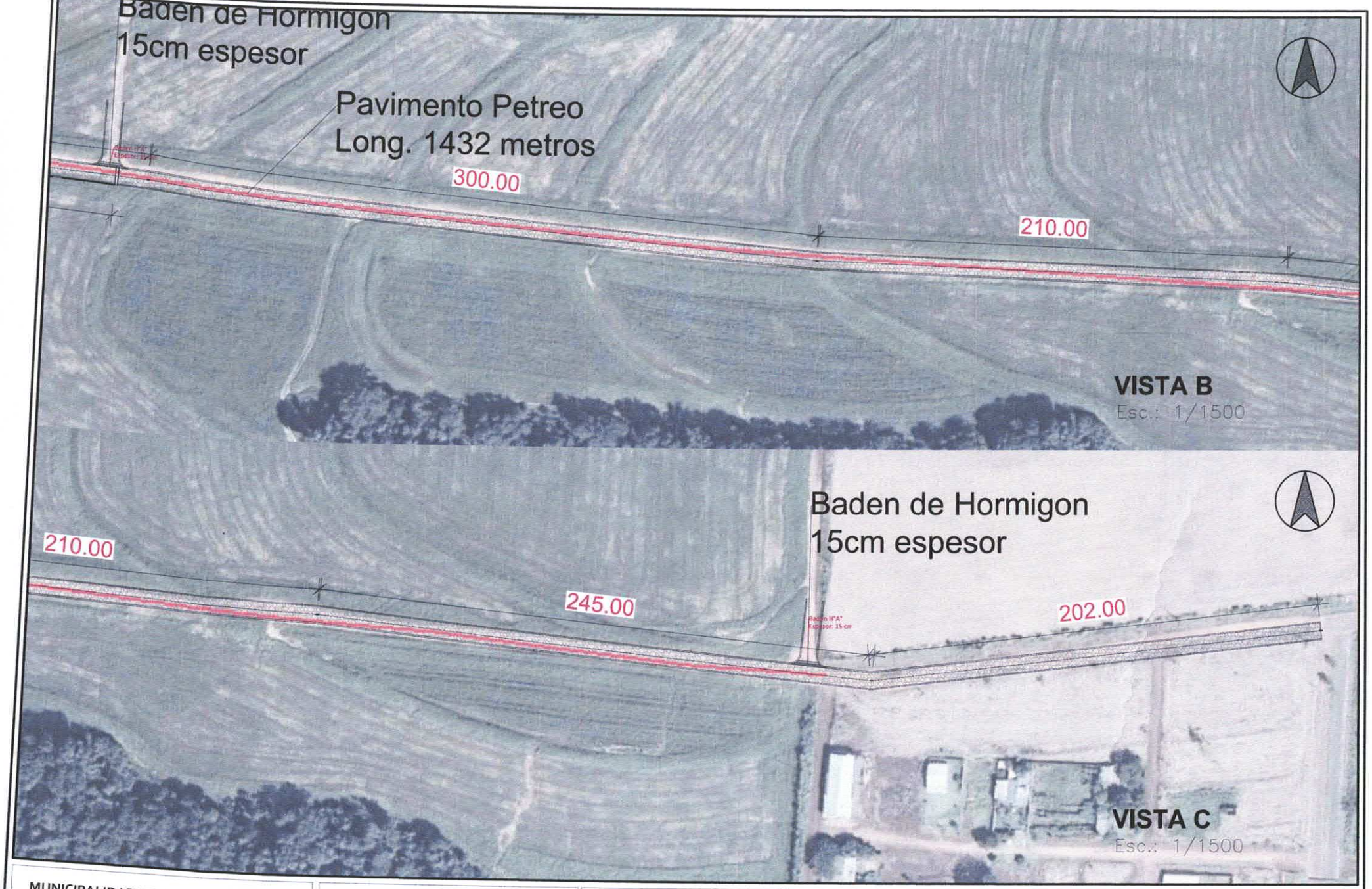

MUNICIPALIDAD DE SALTOS DEL GUAIRÁ	PROYECTO	PROYECTISTA	FECHA	LAMINA Nº
DEPARTAMENTO DE CANINDEYÚ - PY	CONSTRUCCIÓN DE PAVIMENTO PÉTREO - CONEXIÓN BARRIO GEMISA 1 Y 29 - SEPTIEMBRE	ING. LUCAS ARIEL GONZÁLEZ MUJICA REGISTRO PROFESIONAL M.O.P.C: 5.584 Lucas Ariel Gonzalez Mujica Ingeniero Civil Rg. Prof. M.O.P.C Nº: 5584	ENERO/2024	2/4

Baden de Ho. Ao FCK= 18 MPA
con varillas de 8mm

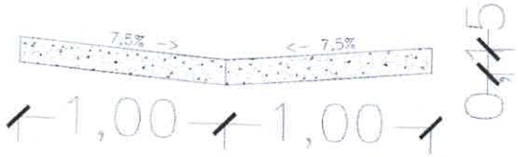

Corte Baden
Esc.: 1/25

CORTE DE CALLE
Esc.: 1/75

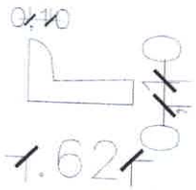

Detalle de Canal
Esc.: 1/25

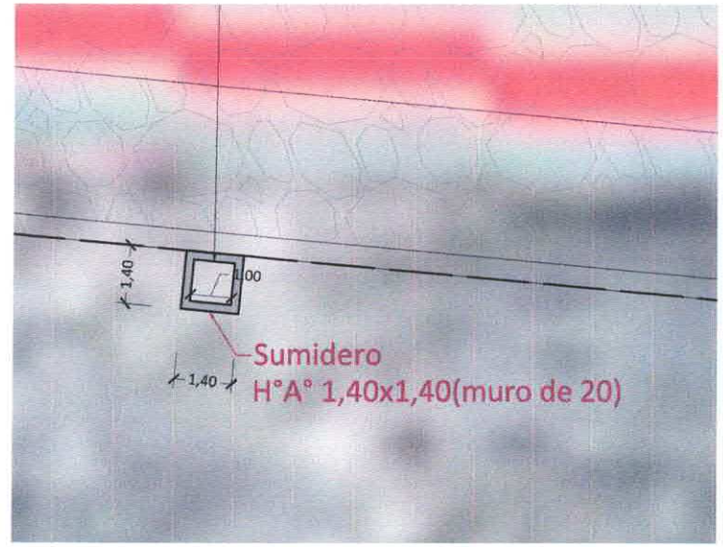

DETALLE DE DESAGUE
Esc.: 1/200

MUNICIPALIDAD DE SALTOS DEL GUAIRÁ	PROYECTO	PROYECTISTA	FECHA	LAMINA N°
DEPARTAMENTO DE CANINDEYÚ - PY	CONSTRUCCIÓN DE PAVIMENTO PÉTREO - CONEXIÓN BARRIO GEMISA 1 Y 29 DE SEPTIEMBRE	ING. LUCAS ARIEL GONZÁLEZ MUJICA REGISTRO PROFESIONAL M.O.P.C: 5.584 Lucas Ariel Gonzalez Mujica Ingeniero Civil Rg. Prof. M.O.P.C N°: 5584	ENERO/2024	3/4

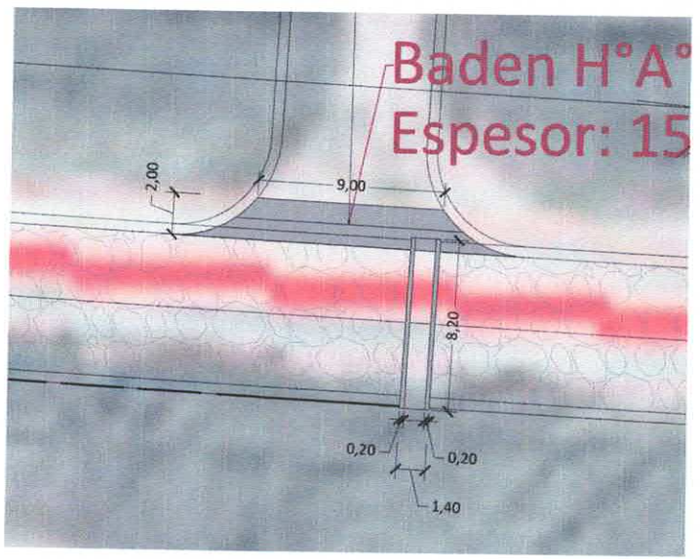

DETALLE BADEN Y REJILLA

Esc.: 1/250

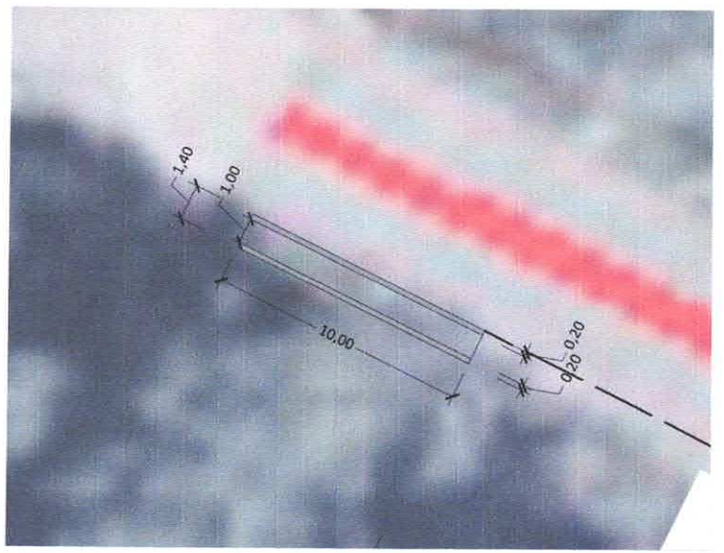

DETALLE DE DESAGUE

Esc.: 1/200

MUNICIPALIDAD DE SALTOS DEL GUAIRÁ	PROYECTO	PROYECTISTA	FECHA	LAMINA N°
DEPARTAMENTO DE CANINDEYÚ - PY	CONSTRUCCIÓN DE PAVIMENTO PÉTREO - CONEXIÓN BARRIO GEMISA 1 Y 29 DE SEPTIEMBRE	ING. LUCAS ARIEL GONZÁLEZ MUJICA REGISTRO PROFESIONAL M.O.P.C: 5.584 Lucas Ariel Gonzalez Mujica Ingeniero Civil Rg. Prof. M.O.P.C N°: 5584	ENERO/2024	4/4