CORTE SUPREMA DE JUSTICIA

Circunscripción Judicial de Amambay
Unidad Operativa de Contratación

Compromiso con la gente

ACTA N° 001/2023

En la Ciudad de Pedro Juan Caballero, Capital del Departamento de Amambay. República del Paraguay, a los veinticinco días del mes de abril del año dos mil veintitrés, siendo las nueve horas, se reúne en la oficina de la Unidad Operativa de Contrataciones del Palacio de Justicia de Pedro Juan Caballero, 1° Piso, sito en las calles Alejo García e/ Cerro León y Gral. Bruguez de esta ciudad, los señores: Lic. José Luis Rojas Cueto, Jefe de la U.O.C. y responsable de presidir el acto; Lic. Fredy Arce Salinas, Técnico de la U.O.C.; y, Lic. Rocío Margarita Acosta Ferreira, Técnico de Control y Seguimiento; para la realización del acto de apertura de ofertas del proceso de Contratación Directa – CD N° 01/2023: ***"Adquisición de banderas"*** **ID N° 424.972**, que será realizado a través del *Módulo de Presentación y Apertura de Ofertas Electrónicas* del Sistema de Información de las Contrataciones Públicas (SICP) de la Dirección Nacional de Contrataciones Públicas (DNCP). ----------

Se deja constancia que, llegado la hora tope de presentación de ofertas, *se recibió dos (2) ofertas* en el módulo de Ofertas Electrónicas del SICP para el llamado de referencia, según reporte del Portal de la DNCP que se adjunta. ----------

La apertura de ofertas se prorrogará conforme a las disposiciones del Art. 30 de la Resolución DNCP N° 5695/2019, a los efectos de dar cumplimiento a las exigencias del Art. 34, inc. c), de la Ley N° 2051/03 "De Contrataciones Públicas". ----------

Siendo las nueve horas y cinco minutos del mismo día se concluye el presente acto, en señal de conformidad firman este Acta las personas nombradas más arriba, en tres (3) ejemplares de un mismo tenor y a un solo efecto. ----------

Lic. Rocío M. Acosta Ferreira
Técnico de Control y Seguimiento

Lic. José Luis Rojas Cueto
Jefe U.O.C.

Lic. Fredy Arce Salinas

CORTE SUPREMA DE JUSTICIA

Circunscripción Judicial de Amambay
Unidad Operativa de Contratación

Compromiso con la gente

ACTA N° 001/2023

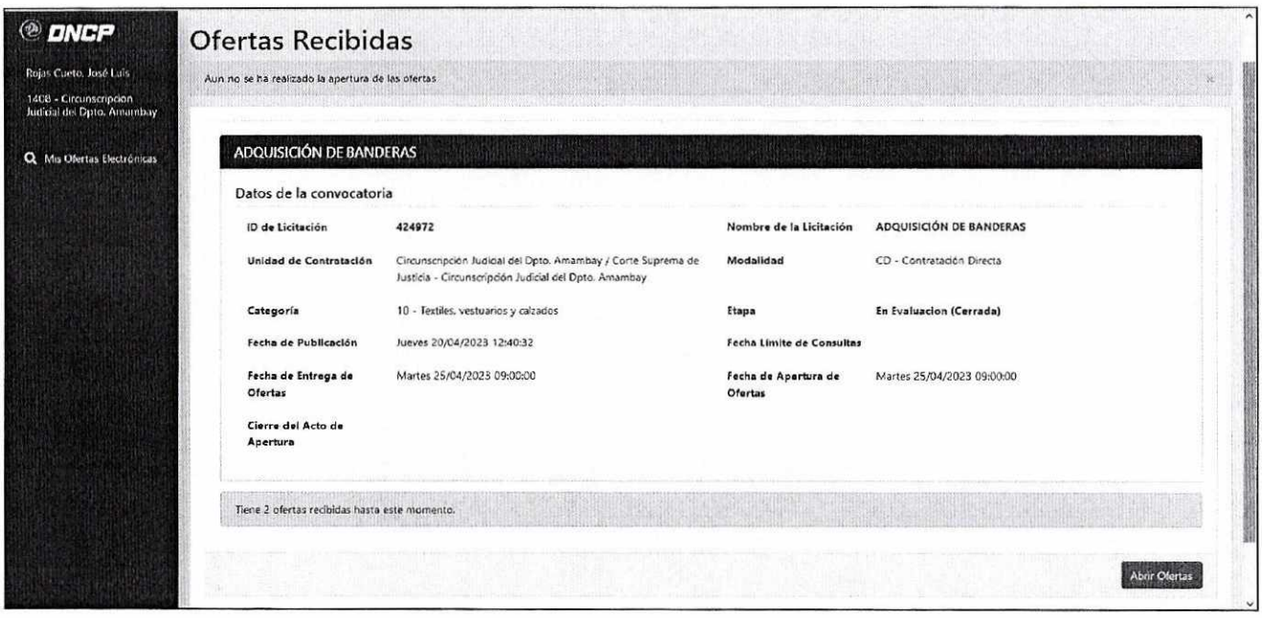

DNCP

Rojas Cueto, José Luis
1408 - Circunscripcion Judicial del Dpto. Amambay

Mis Ofertas Electrónicas

Ofertas Recibidas

Aun no se ha realizado la apertura de las ofertas

ADQUISICIÓN DE BANDERAS

Datos de la convocatoria

ID de Licitación	**424972**	**Nombre de la Licitación**	**ADQUISICIÓN DE BANDERAS**
Unidad de Contratación	Circunscripción Judicial del Dpto. Amambay / Corte Suprema de Justicia - Circunscripción Judicial del Dpto. Amambay	**Modalidad**	CD - Contratación Directa
Categoría	10 - Textiles, vestuarios y calzados	**Etapa**	**En Evaluacion (Cerrada)**
Fecha de Publicación	Jueves 20/04/2023 12:40:32	**Fecha Limite de Consultas**	
Fecha de Entrega de Ofertas	Martes 25/04/2023 09:00:00	**Fecha de Apertura de Ofertas**	Martes 25/04/2023 09:00:00
Cierre del Acto de Apertura			

Tiene 2 ofertas recibidas hasta este momento.

Abrir Ofertas

Lic. Rocío M. Acosta Ferreira
Técnico de Control y Seguimiento

Lic. José Luis Rojas Cueto
Jefe U.O.C.

Lic. Fredy Arce Salinas