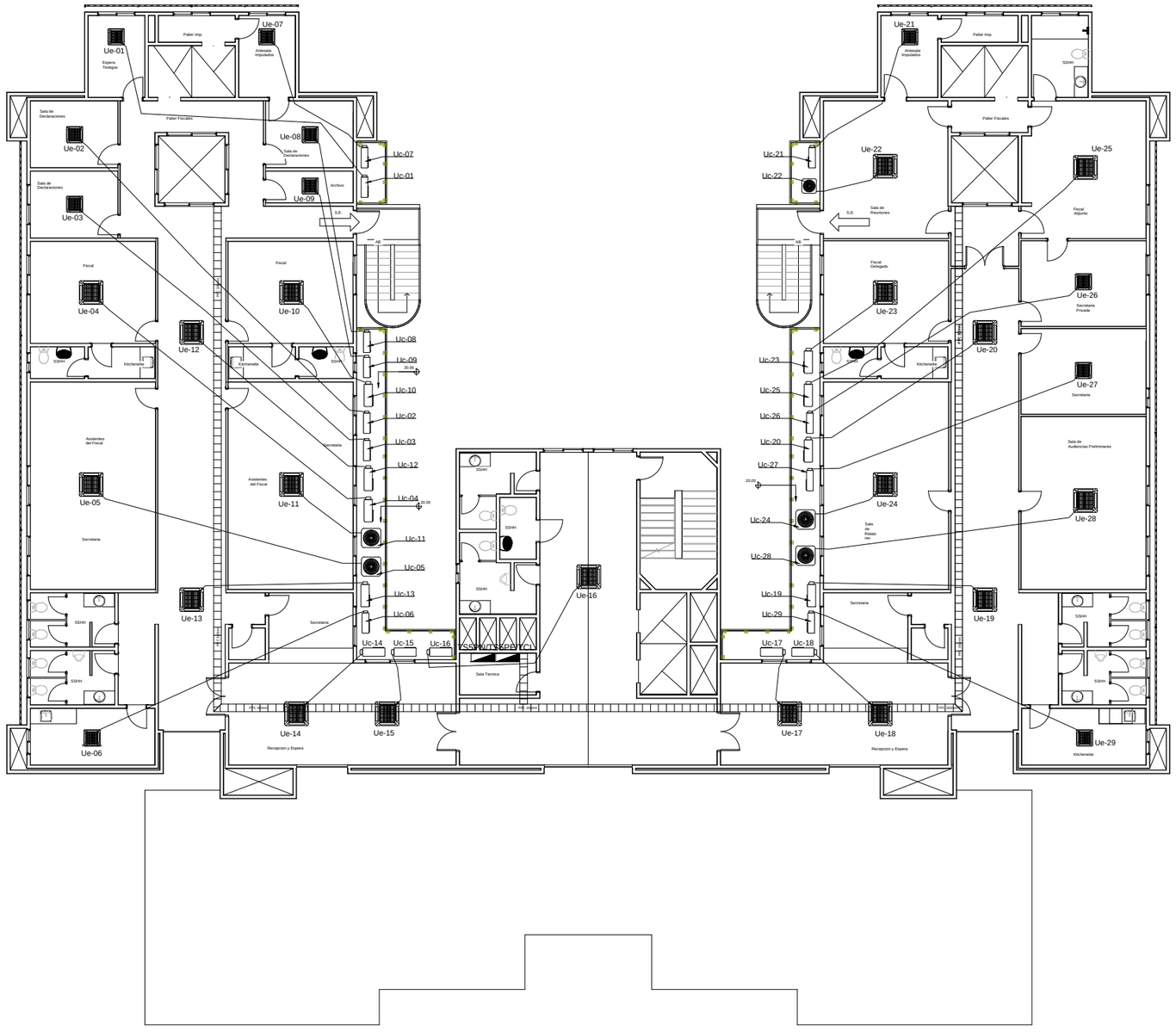

SISTEMA DE AIRE ACONDICIONADO - TIPO SPLIT ESPECIFICACIONES ELÉCTRICAS NIVEL: +17,50 5º PISO						
Dependencia	**Equipo Nº**	**Potencia (W)**	**Capacidad (Btu/h)**	**Alimentación Eléctrica**	**TM Recomendada**	**Peso del Condensador**
Espera Testigos	1	1.400	12.000	1/220V/50Hz	1x16A	39kg
Sala de Declaraciones	2	1.400	12.000	1/220V/50Hz	1x16A	39kg
Sala de Declaraciones	3	1.400	12.000	1/220V/50Hz	1x16A	39kg
Sala del Fiscal	4	2.900	24.000	1/220V/50Hz	1x32A	70kg
Asistentes del Fiscal	5	5.250	48.000	3/380V/50Hz	3x20A	87kg
Kitchenete	6	1.400	12.000	1/220V/50Hz	1x16A	39kg
Antesala Imputados	7	1.400	12.000	1/220V/50Hz	1x16A	39kg
Sala de Declaraciones	8	1.400	12.000	1/220V/50Hz	1x16A	39kg
Archivo	9	1.400	12.000	1/220V/50Hz	1x16A	39kg
Sala del Fiscal	10	2.900	24.000	1/220V/50Hz	1x32A	70kg
Asistentes del Fiscal	11	5.250	48.000	3/380V/50Hz	3x20A	87kg
Pasillo	12	2.900	24.000	1/220V/50Hz	1x32A	70kg
Pasillo	13	2.900	24.000	1/220V/50Hz	1x32A	70kg
Recepción y Espera	14	2.900	24.000	1/220V/50Hz	1x32A	70kg
Recepción y Espera	15	2.900	24.000	1/220V/50Hz	1x32A	70kg
Pasillo Ascensor	16	2.900	24.000	1/220V/50Hz	1x32A	70kg
Recepción y Espera	17	2.900	24.000	1/220V/50Hz	1x32A	70kg
Recepción y Espera	18	2.900	24.000	1/220V/50Hz	1x32A	70kg
Pasillo	19	2.900	24.000	1/220V/50Hz	1x32A	70kg
Pasillo	20	2.900	24.000	1/220V/50Hz	1x32A	70kg
Antesala Imputados	21	1.400	12.000	1/220V/50Hz	1x16A	39kg
Sala de Reunión	22	4.200	36.000	3/380V/50Hz	3x16A	84kg
Sala del Fiscal Delegado	23	2.900	24.000	1/220V/50Hz	1x32A	70kg
Sala de Relatores	24	5.250	48.000	3/380V/50Hz	3x20A	87kg
Sala del Fiscal Adjunto	25	2.900	24.000	1/220V/50Hz	1x32A	70kg
Secretaria Privada	26	1.400	12.000	1/220V/50Hz	1x16A	39kg
Secretaria	27	1.400	12.000	1/220V/50Hz	1x16A	39kg
Sala de Audiencias Prelim	28	5.250	48.000	3/380V/50Hz	3x20A	87kg
Kitchenete	29	1.400	12.000	1/220V/50Hz	1x16A	39kg

PLANTA NIVEL: +17.50 - AIRE ACONDICIONADO

Ministerio Público
República del Paraguay
DIRECCION DE OBRAS Y PROYECTOS

MINISTERIO PUBLICO
FISCALIA GENERAL DEL ESTADO

PROYECTO DE SEDE REGIONAL-CIUDAD DE PEDRO JUAN CABALLERO

UBICACION:	JUAN.DE.AYOLAS.E/.MADAME.LYNCH.Y.PANCHITO.LOPEZ
PROPIETARIO:	MINISTERIOPUBLICO
DIRECCIÓN:	CHILE.E/YGATIMI.Y.JEJUI
PROFESIONAL:	DIRECCION.DE.OBRAS.Y.PROYECTOS PAT.No: ·
DIRECCIÓN:	CHILE.E/YGATIMI.Y.JEJUI
CTA.CTE.CTRAL:	L2;M-116;S-III
SUP. TERRENO:	5524,74.M2 SUP.A CONSTRUIR: 8.081 M2

ESCALA 1:100 | LAMINA Nº AA-05

PROFESIONAL | PROPIETARIO