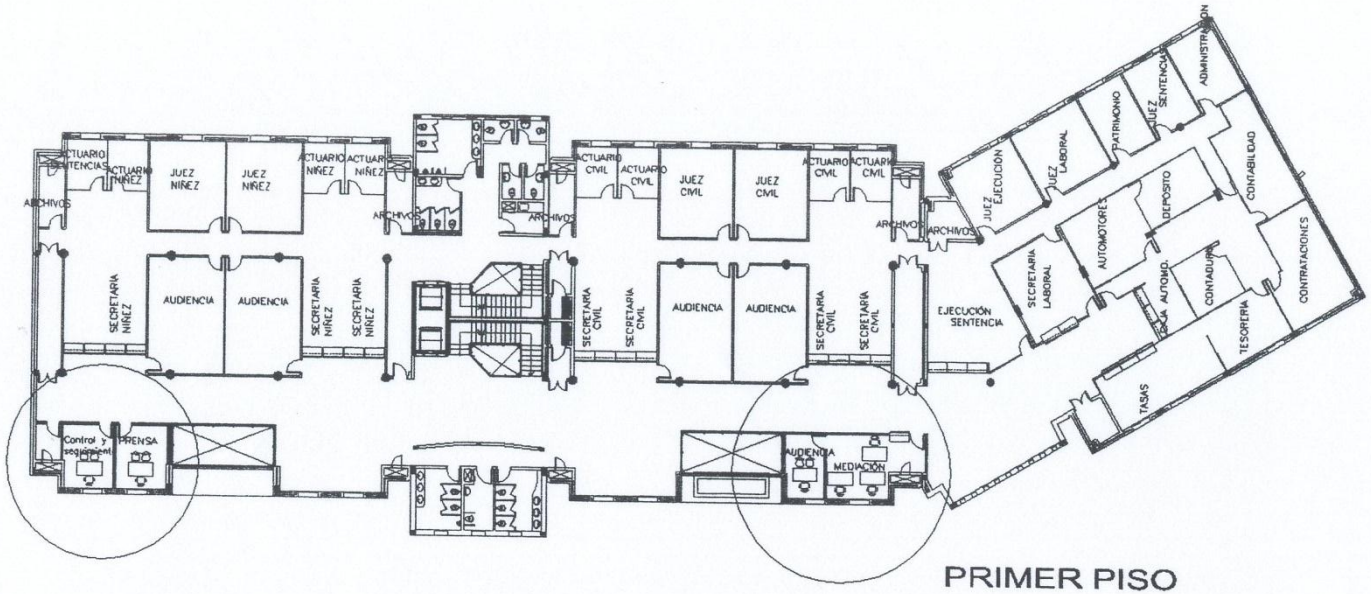

PRIMER PISO

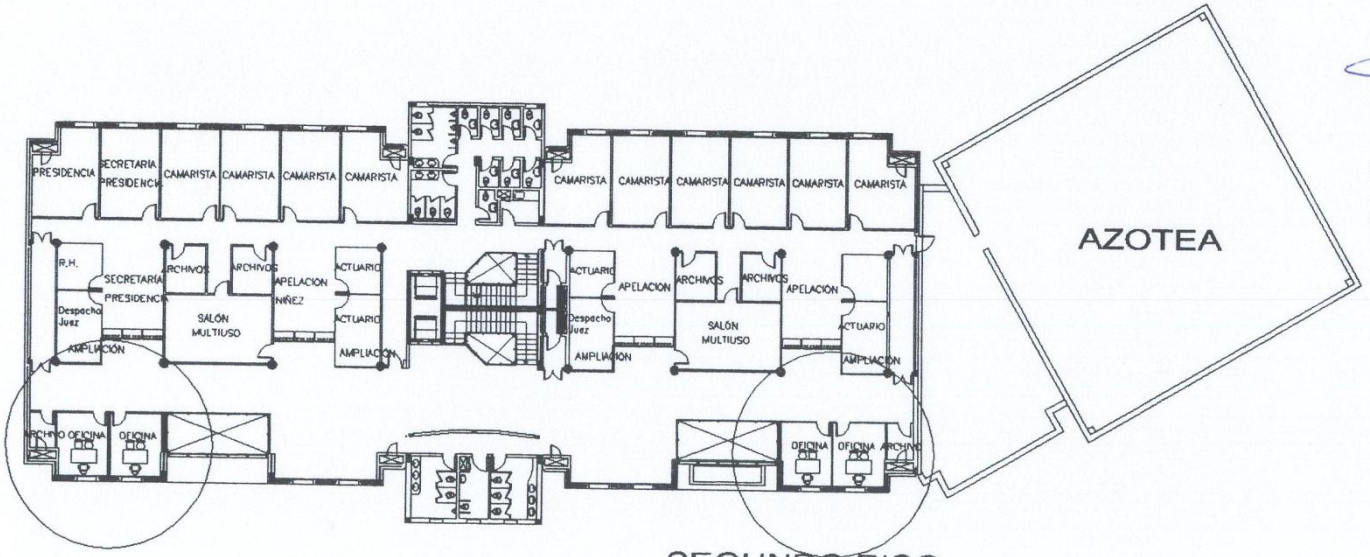

AZOTEA

SEGUNDO PISO

Ing. Pedro Delvalle Ríos
Jefe de División de Obras
Dpto. Obras y Proyectos - D.I.F.

PODER JUDICIAL
Departamento de Obras y Proyectos
D.I.F.

PODER JUDICIAL CORTE SUPREMA DE JUSTICIA DIRECCION DE INFRAESTRUCTURA FISICA		
OBRA: PASEO DE LA JUSTICIA UBICACION: PALACIO DE JUSTICIA-CORONEL OVIEDO		PLANO Nº 02
PLANO: PLANTA		
DEPARTAMENTO DE OBRAS Y PROYECTOS	ESCALA	FECHA

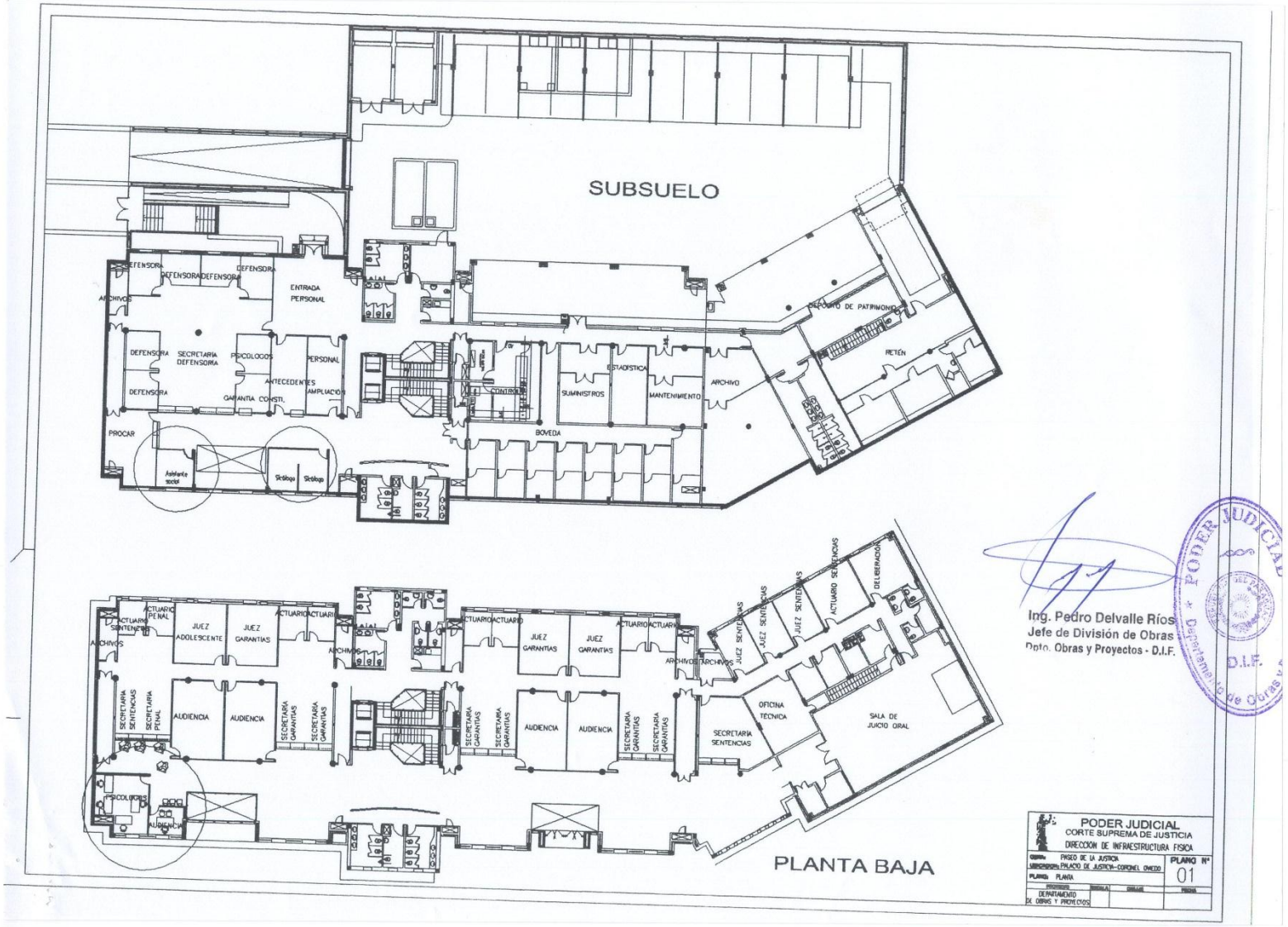

Ing. Pedro Delvalle Ríos
Jefe de División de Obras
Dpto. Obras y Proyectos - D.I.F.

PODER JUDICIAL
Departamento de Obras
D.I.F.