Esc Bas. Nº 4066 Cristo Rey.

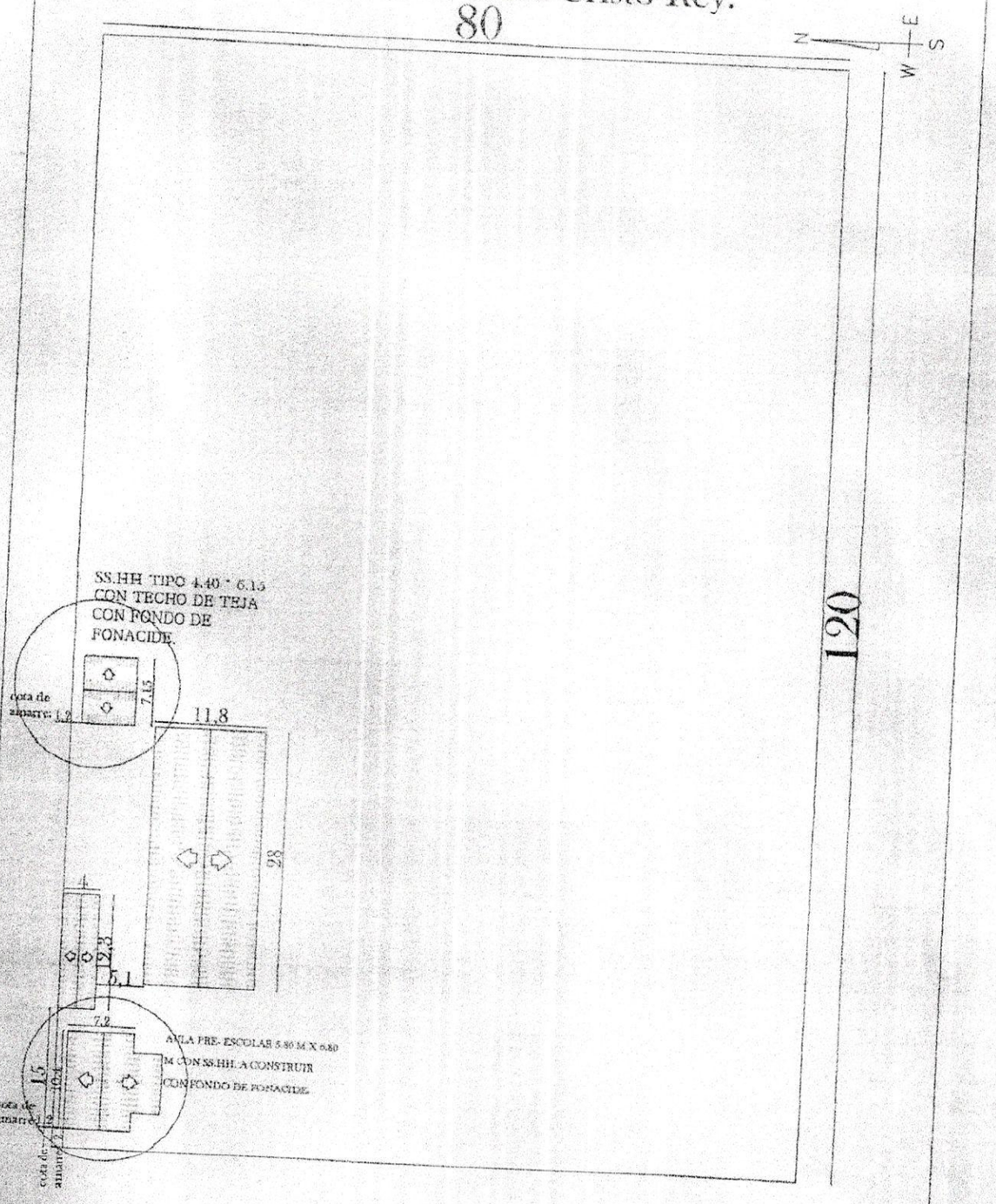

Esc Bas. Nº 4066 Cristo Rey.	01
PROYECTO: 1 AULA PREESCOLAR DE 5.80 X 6.80 CON BAÑO Y GALERIA Y UN SS.HH. TIPO 4.40 X 6.15 CON TECHO DE TEJAS.	PLANTA BAJA DEL CONJUNTO Esc.: 1/500

Liliana Pitis
Arquitecta
Mat. 0253
Reg. Profesional

MUNICIPALIDAD DE YRYPUCHU

AULA PREESCOLAR DE 5.80x6.80 CON BAÑO Y GALERÍA

Liliana Piris
Arquitecta
Reg. Prof. 253

MUNICIPALIDAD DE YRYBUCUA
RUC 80025453-8
San Pedro-Paraguay

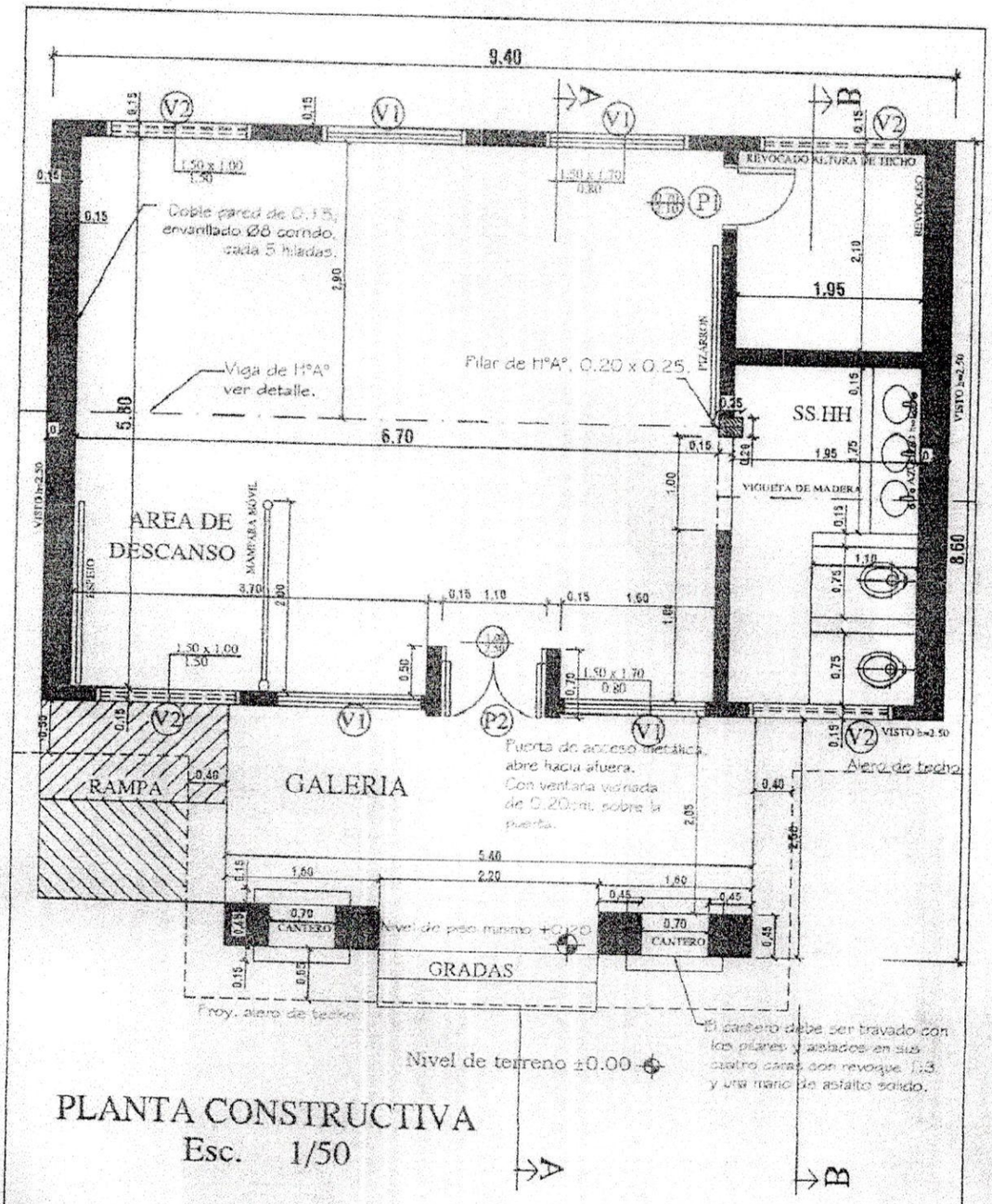

MINISTERIO DE EDUCACION Y CULTURA DIRECCIÓN DE INFRAESTRUCTURA EQUIPO TECNICO DE INFRAESTRUCTURA		
Proyecto	Aula Tipo - Pre-Escolar 5.80 x 6.80 con S.S.H.H.	01
PLANTA ARQUITECTONICA ACOTADA	Esc. 1/50.-	

Flora Liliana
Arquitecta
Reg. Prof. 253

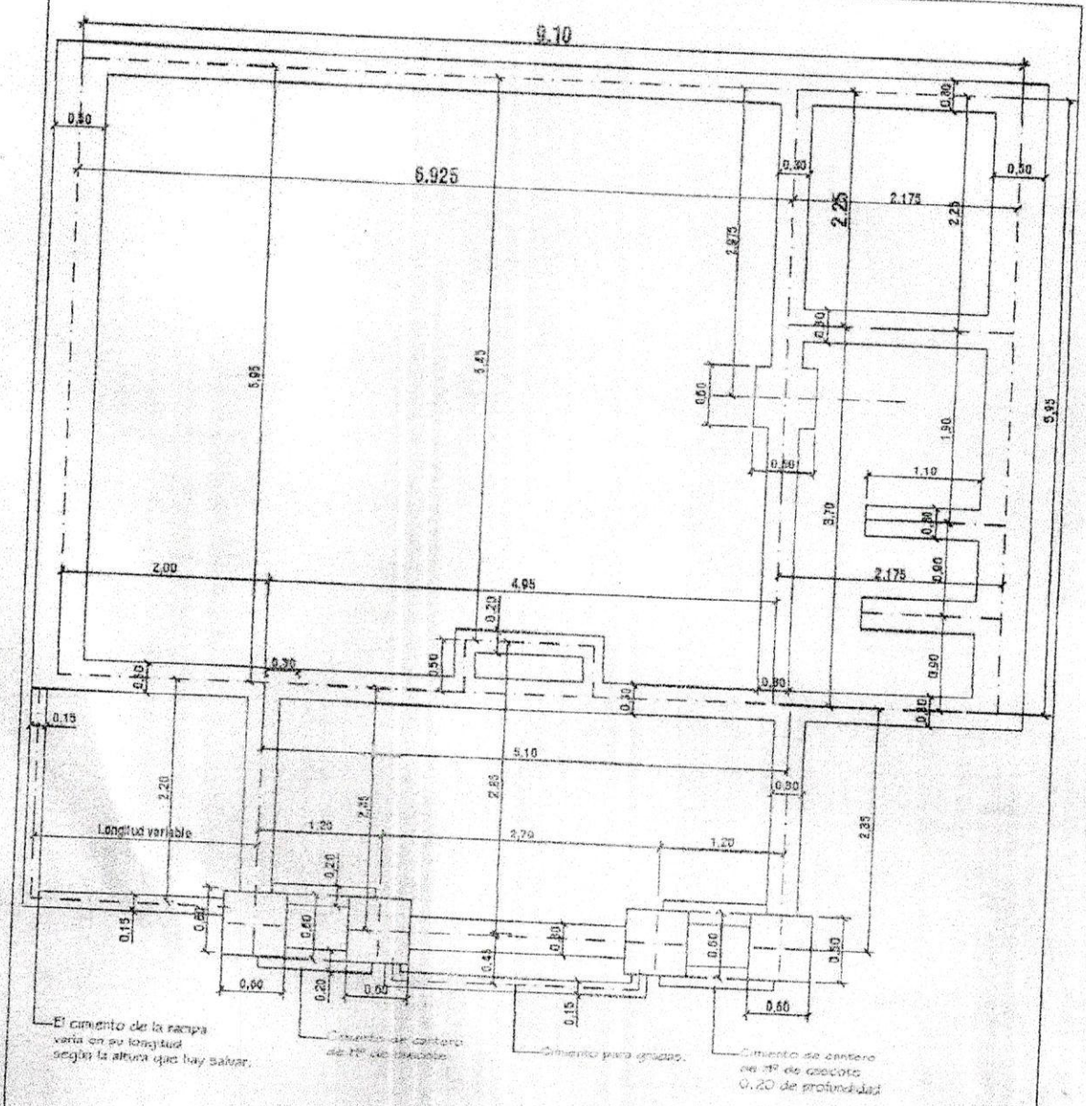

PLANTA DE FUNDACION

esc. 1/50

MINISTERIO DE EDUCACION Y CULTURA DIRECCIÓN DE INFRAESTRUCTURA EQUIPO TÉCNICO DE INFRAESTRUCTURA		
Proyecto	Aula Tipo - Pre-Escolar 5.80 x 6.80 con S.S.H.H.	02
PLANTA DE FUNDACIÓN Esc. 1/50.-		

Elioria L.
Arquitecta
Reg. Prof. 253

ESC. 1/ 10

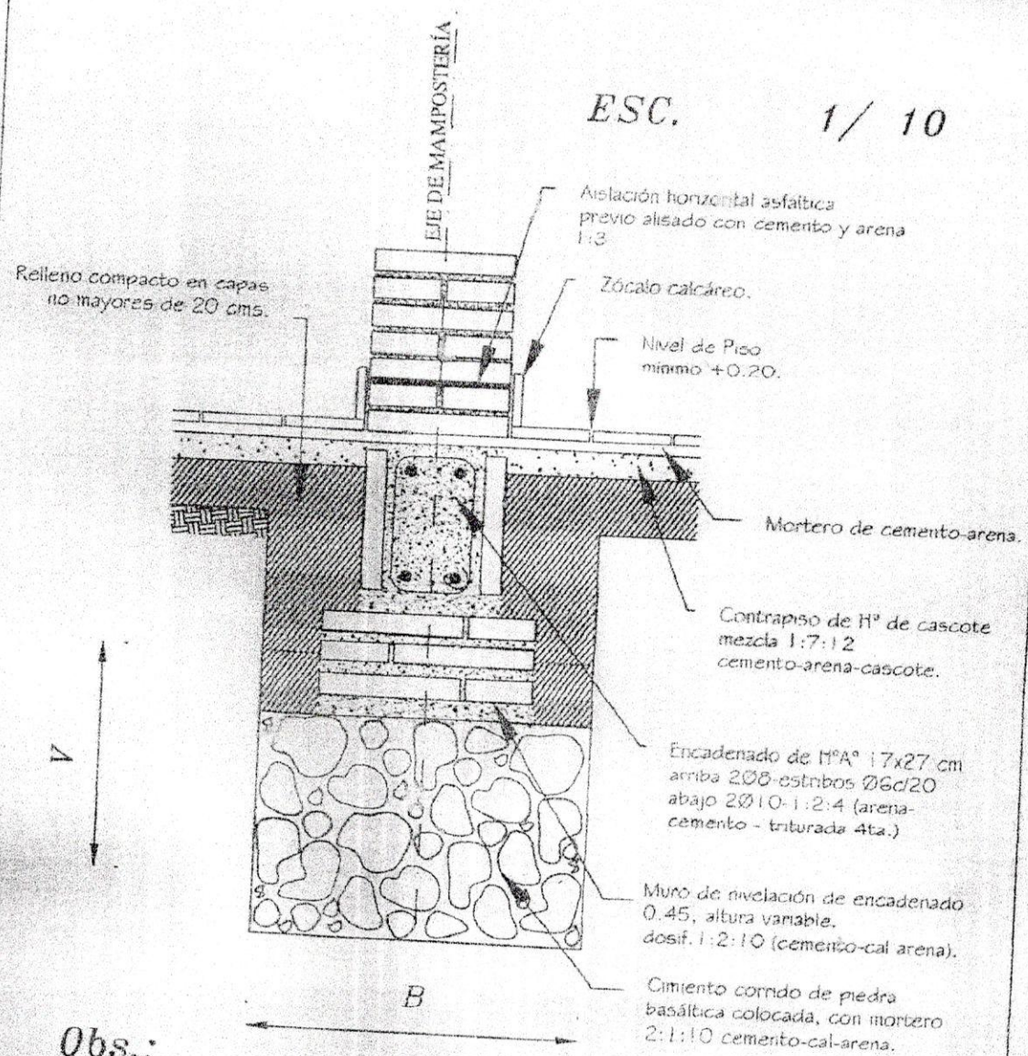

Obs.:

V = variable

B = ancho de cimentación

MINISTERIO DE EDUCACION Y CULTURA DIRECCIÓN DE INFRAESTRUCTURA EQUIPO TÉCNICO DE INFRAESTRUCTURA		
Proyecto	Aula Tipo - Pre-Escolar 5.80x6.80 con S.S.H.H.	03
DETALLE DE CIMENTACIÒN Esc. 1/10.		

MUNICIPALIDAD DE YRYBUCUA
RUC 80025453-8

Floria Liliana Piris
Arquitecta
Reg. Prof. 253

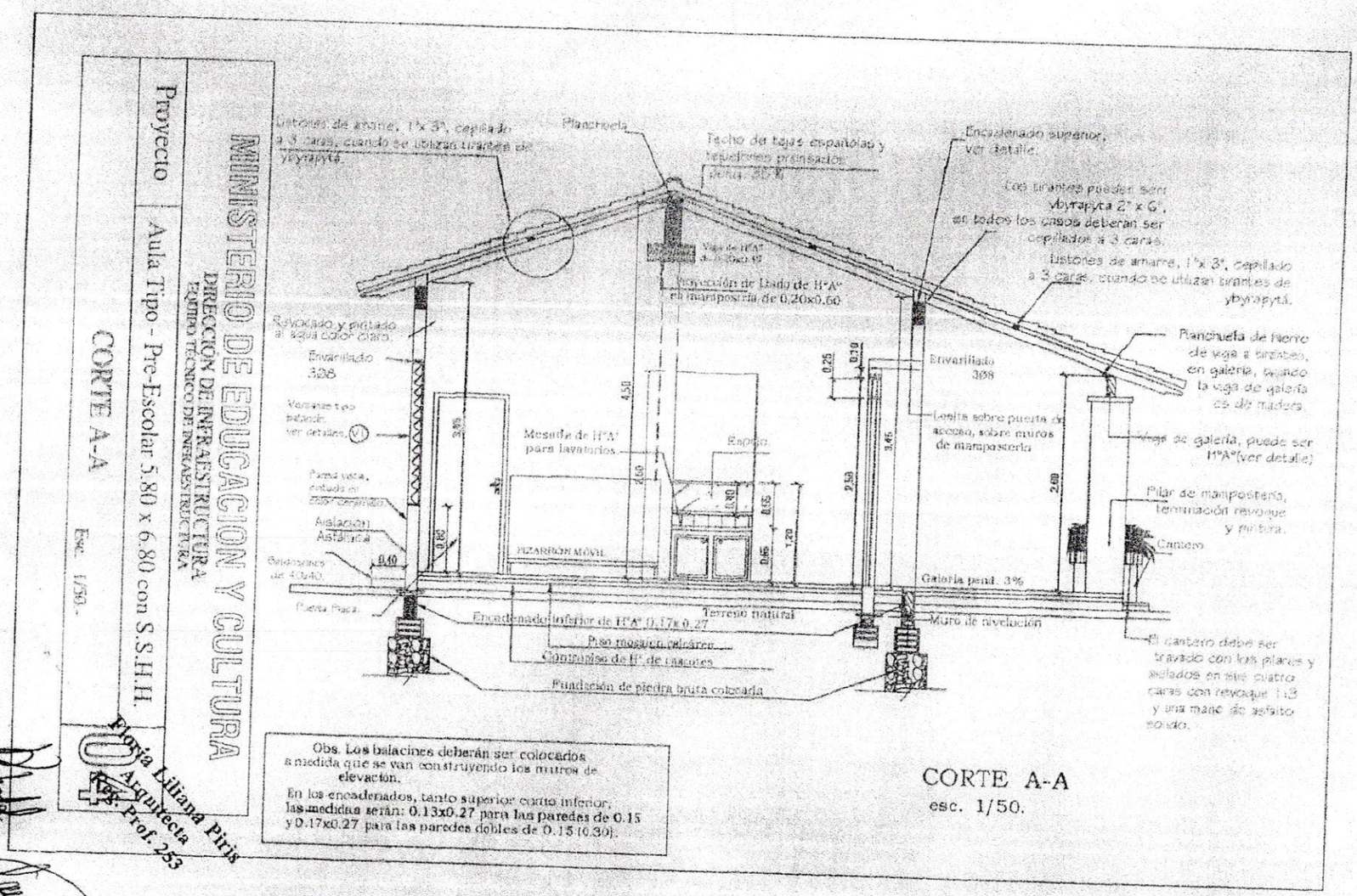
Listones de amarre, 1"x 3", cepillado a 3 caras, cuando se utilizan tirantes de ybyrapytá.
Planchuela
Techo de tejas españolas y tablones prensados
Encadenado superior, ver detalle.
Los tirantes pueden ser ybyrapyta 2" x 6", en todos los casos deberán ser cepillados a 3 caras.
Listones de amarre, 1"x 3", cepillado a 3 caras, cuando se utilizan tirantes de ybyrapytá.
Viga de H°A° 0.20x0.40
Dintel de Lado de H°A° en mampostería de 0.20x0.60
Revocado y pintado al agua color claro.
Envarillado 3ø8
Ventana tipo batiente, ver detalles. (V1)
Pared vista, pintada al color cerámico
Aislación Asfáltica
Balancines de 40x40
Piedra Plana
Mesada de H°A° para lavatorios
Espejo
PIZARRÓN MÓVIL
Envarillado 3ø8
Losita sobre puerta de acceso, sobre muros de mampostería
Galería pend. 3%
Terreno natural
Encadenado inferior de H°A° 0.17x 0.27
Piso mosaico cerámico
Contrapiso de H° de cascotes
Fundación de piedra bruta colocada
Muro de nivelación
Planchuela de hierro de viga a tirante, en galería, cuando la viga de galería es de madera.
Viga de galería, puede ser H°A°(ver detalle)
Pilar de mampostería, terminación revoque y pintura.
Cantero
El cantero debe ser travado con los pilares y sellados en sus cuatro caras con revoque 1:3 y una mano de asfalto solido.
Obs. Los balacines deberán ser colocados a medida que se van construyendo los muros de elevación.
En los encadenados, tanto superior como inferior, las medidas serán: 0.13x0.27 para las paredes de 0.15 y 0.17x0.27 para las paredes dobles de 0.15 (0.30).
CORTE A-A
esc. 1/50.
MINISTERIO DE EDUCACION Y CULTURA
DIRECCIÓN DE INFRAESTRUCTURA
EQUIPO TÉCNICO DE INFRAESTRUCTURA
Proyecto
Aula Tipo - Pre-Escolar 5.80 x 6.80 con S.S.H.H.
CORTE A-A
Esc. 1/50.
04
Piris Liliana Piris
Arquitecta
Reg. Prof. 253

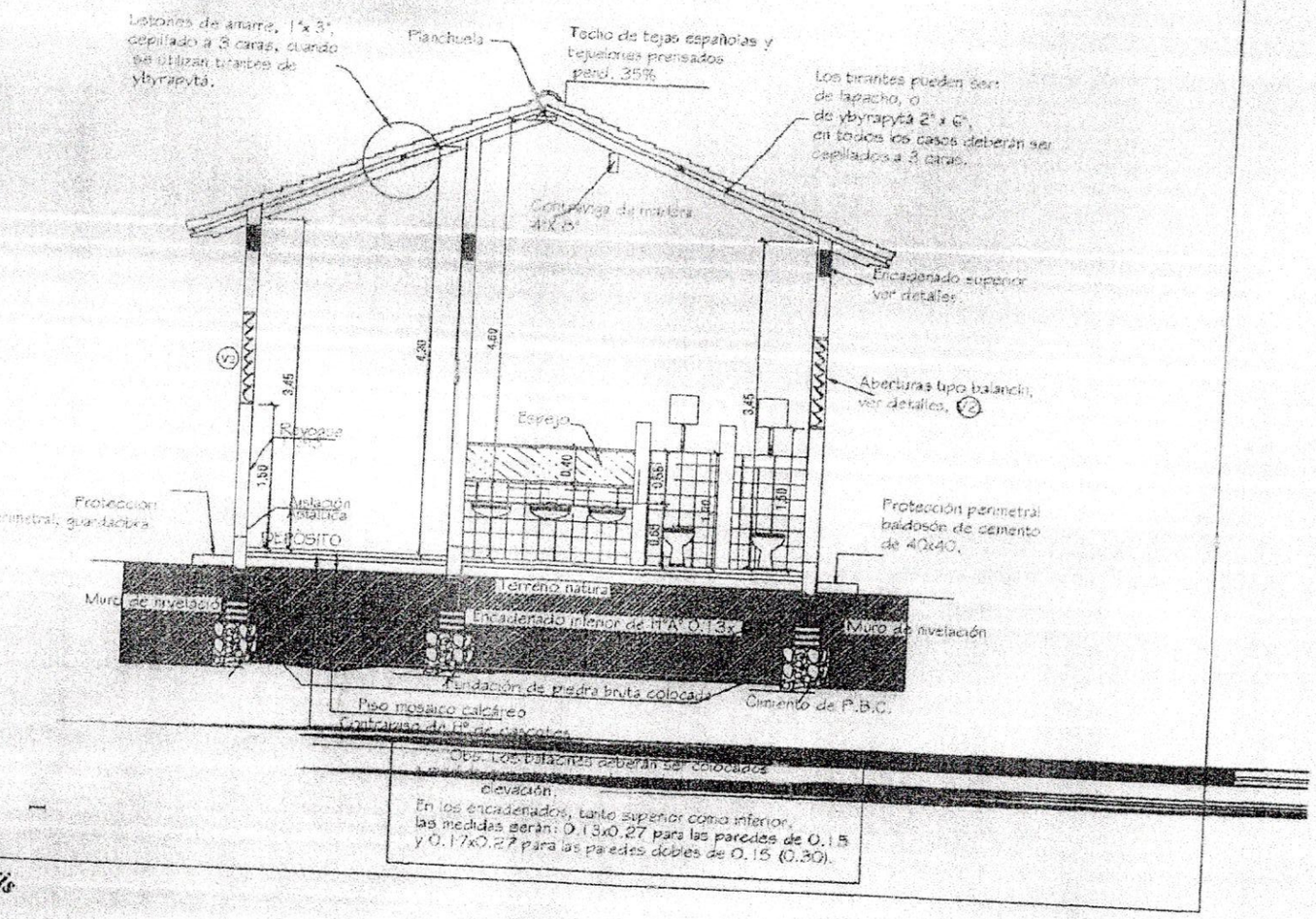

MINISTERIO DE EDUCACION Y CULTURA

DIRECCION DE INFRAESTRUCTURA

EQUIPO TECNICO DE INFRAESTRUCTURA

Proyecto: Aula Tipo - Pre-Escolar 5.80 x 6.80 con S.S.H.H.

CORTE B-B Esc. 1/50.-

05

Floria Liliana Piris
Arquitecta
Reg. Prof. 253

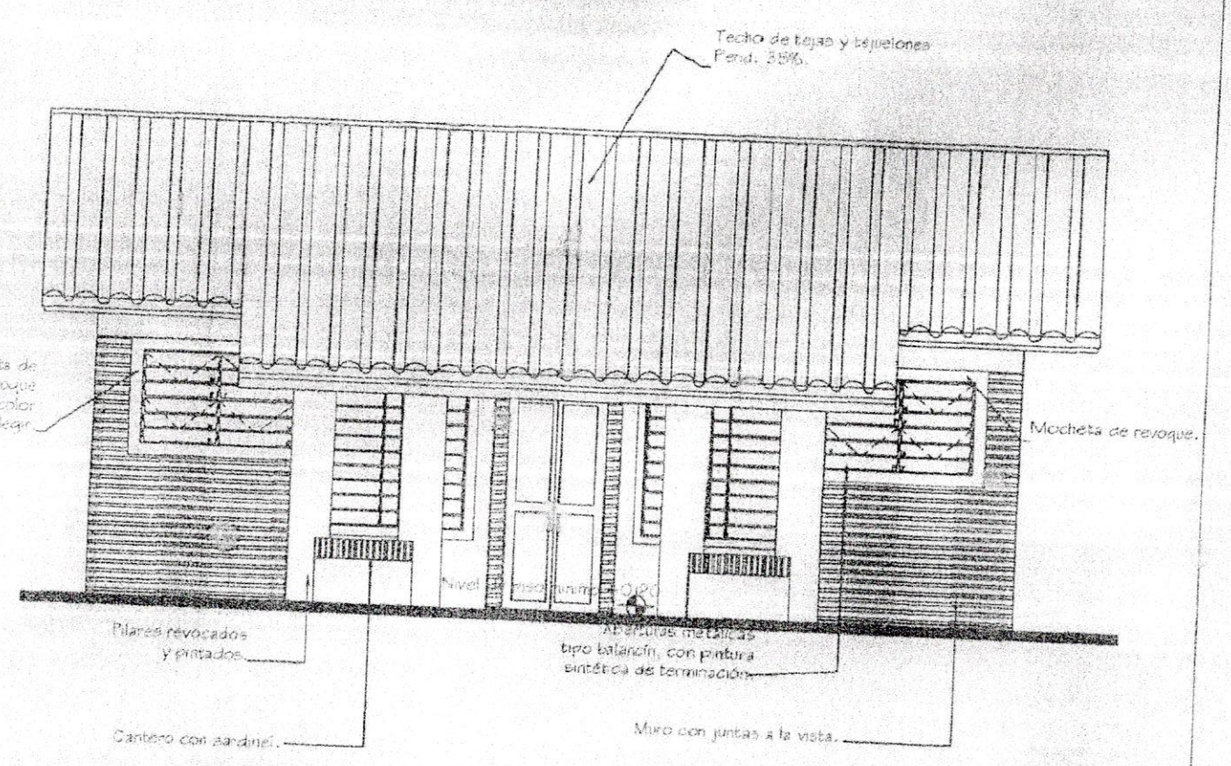

FACHADA PRINCIPAL
esc. 1/50

MINISTERIO DE EDUCACION Y CULTURA
DIRECCION DE INFRAESTRUCTURA
EQUIPO TECNICO DE INFRAESTRUCTURA

Proyecto	Aula Tipo - Pre-Escolar 5.80 x 6.80 con S.S.H.H.
FACHADA PRINCIPAL Esc. 1/50.-	06

Florita Liliana Piris
Arquitecta
Reg. Prof. 453

FACHADA POSTERIOR
esc. 1/50

MINISTERIO DE EDUCACION Y CULTURA
DIRECCIÓN DE INFRAESTRUCTURA
EQUIPO TÉCNICO DE INFRAESTRUCTURA

Proyecto	Aula Tipo - Pre-Escolar 5.80 x 6.80 con S.S.H.H.
FACHADA POSTERIOR	Esc. 1/50.-

Flora Liliana Piris
Arquitecta
Reg. Prof. 253

Katerine A. Solís D.
Proyectista

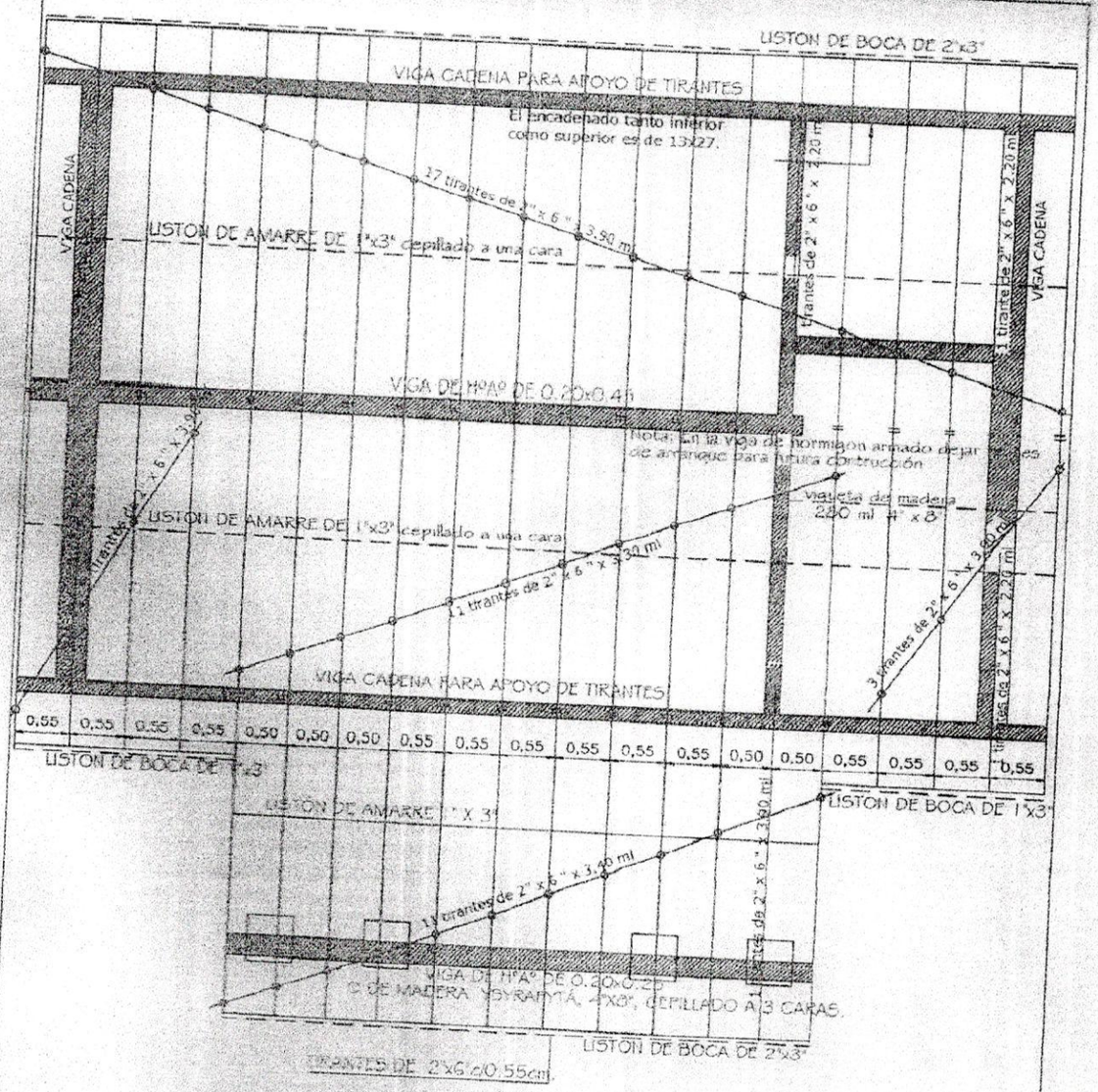

PLANTA DE TECHO
Esc. 1/50

MINISTERIO DE EDUCACION Y CULTURA
DIRECCION DE INFRAESTRUCTURA
EQUIPO TECNICO DE INFRAESTRUCTURA

Proyecto	Aula Tipo - Pre-Escolar 5.80 x 6.80 con S.S.H.H.	08
PLANTA DE TECHO	Esc. 1/50.-	

MUNICIPALIDAD DE YRYBUCUA
RUC 80025433-8

Floria Liliana Piris
Arquitecta
Reg. Prof. 253

Katerine A. Solís D.

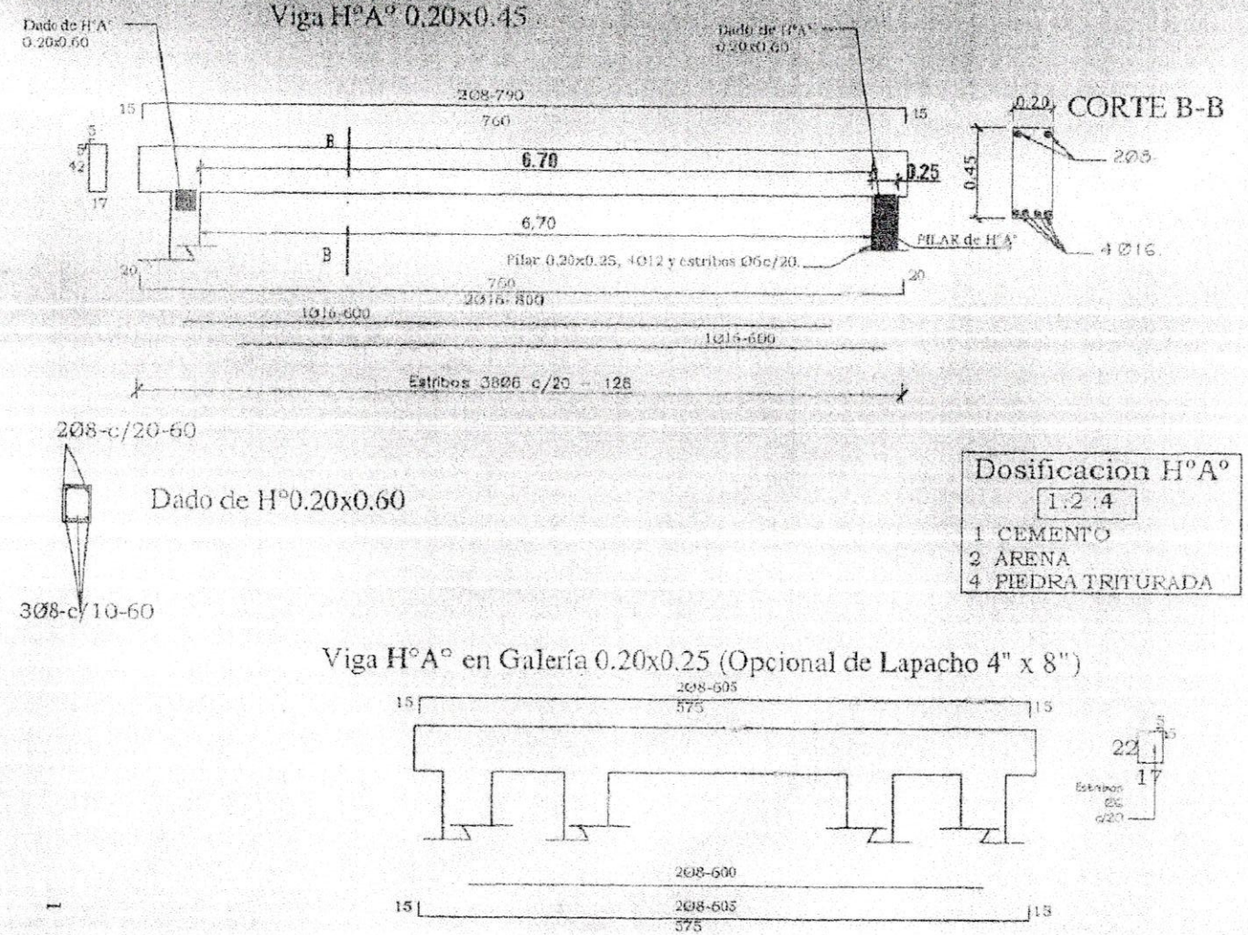

MINISTERIO DE EDUCACION Y CULTURA

DIRECCIÓN DE INFRAESTRUCTURA

EQUIPO TÉCNICO DE INFRAESTRUCTURA

Proyecto: Aula Tipo - Pre-Escolar 5.80 x 6.80 con S.S.H.H.

DETALLE VIGA CUMBRERA DE HºAº

Esc. 1/50.

00

Gloria Liliana Piris
Arquitecta
Reg. Prof. 253