

VISTA
ESC. ----- 1:50

PORTICO DE ACCESO



MUNICIPALIDAD DE LA PAZ

Tel: (0763) 20074 / 20021 / 20086 - Email: munilapaz@hotmail.com
La Paz - Itapúa - Paraguay

Ernesto E. Endre
Arquitecta
Reg. prof. N° 3.150

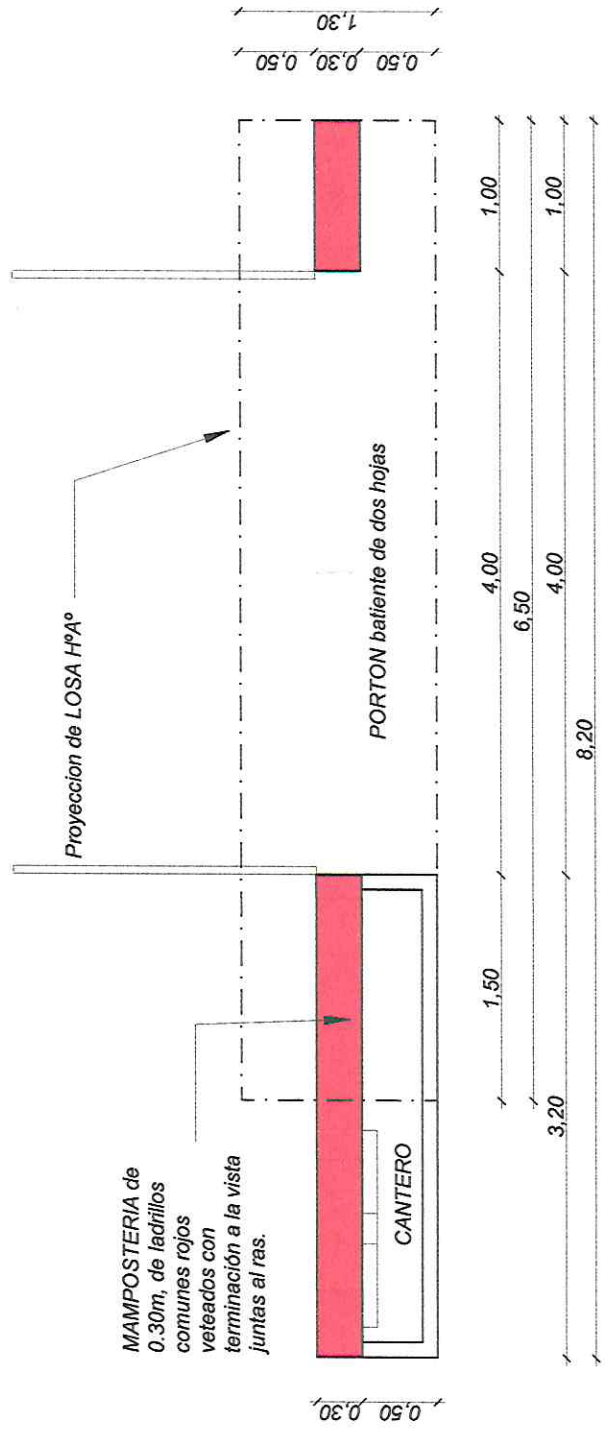

PLANTA
ESC. ----- 1:50

PORTICO DE ACCESO

Manuel Villar
Arquitecta
Engelín Endre
Reg. prof. N° 3.150



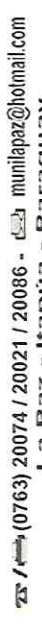

Detalle de corte de Cimentación
Para paredes de 0,30

Aislación horizontal asfáltica previo
alisado con cemento y arena 1:3

Mortero de cemento-arena

Contrapiso de H° de cascotes

Encadenado de H°A°
arriba 2 0 8 - estribos 06 c/20
abajo 2 0 10

Muro de nivelación de 0.45

Cimiento corrido de piedra negra

Observaciones :

V = altura de nivelación y cimiento variable

B = ancho de cimiento variable

LINEA DE REFERENCIA

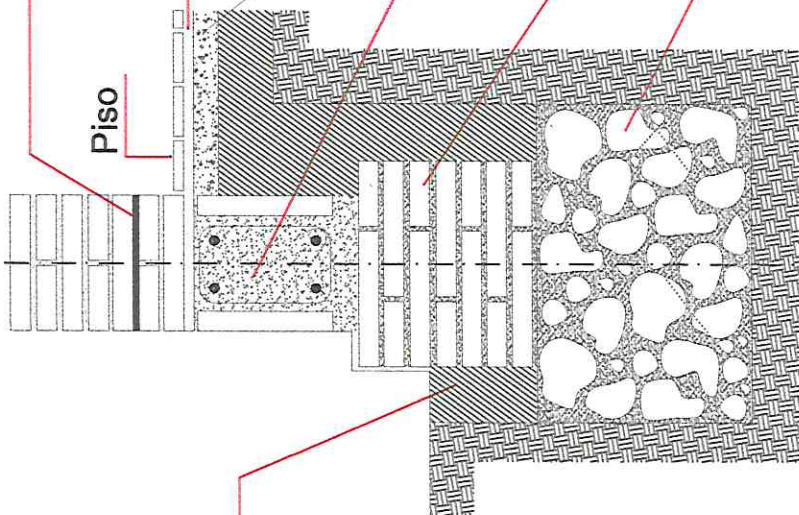

Relleno compactado en capas
no mayores de 20cms.

B

PORTICO DE ACCESO



MUNICIPALIDAD DE LA PAZ

Tel: (0763) 20074 / 20021 / 20086 - Email: munilapaz@hotmail.com
La Paz - Itapúa - Paraguay

Reg. Prof. N° 3.150
Arquitecta

ENCADENADO SUPERIOR E INFERIOR PARA MURO DE 0.30

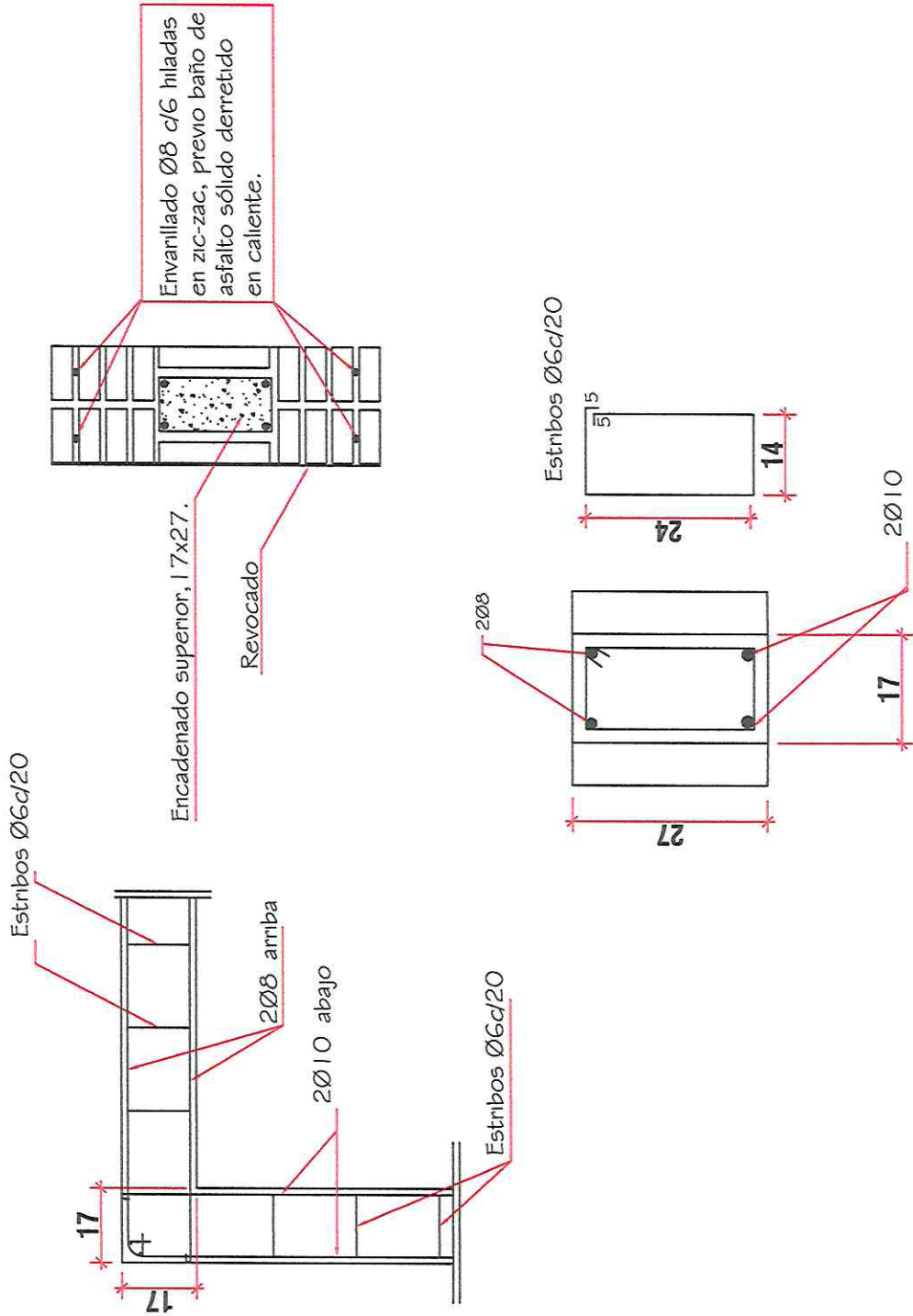

PORTICO DE ACCESO

Willy Ruiz
Engelín Ender
Reg. prof. N° 3.150
Arquitecta



MUNICIPALIDAD DE LA PAZ
T / (0763) 20074 / 20021 / 20086 - muniapaz@hotmail.com
La Paz - Itapúa - Paraguay

LOSA DE H° A°

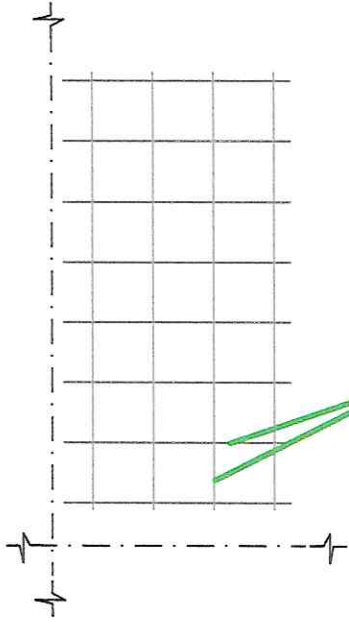

varillas de 10 c/ 15 cms.

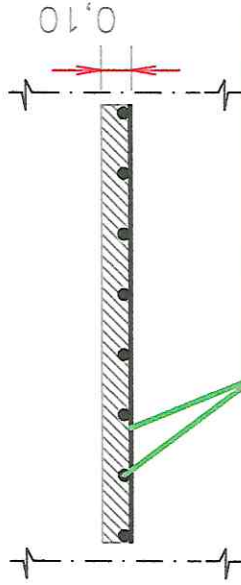

varillas de 10 c/ 15 cms.

VIGA DE H° A°

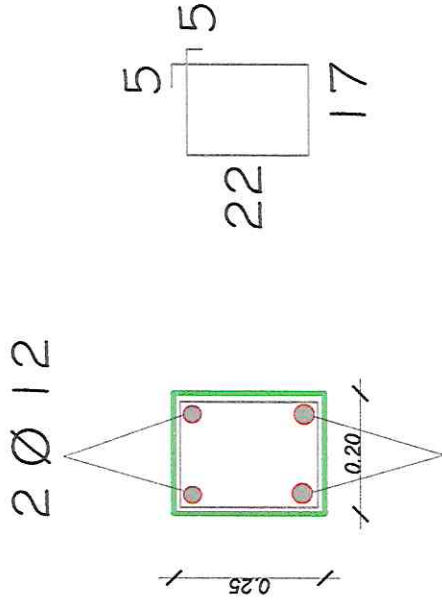

2 Ø 12 2 Ø 12 ESTRIBOS Ø 6 c/ 15

PORTICO DE ACCESO

Enriquez Enríquez
Arquitecta
Reg. Prof. N° 3.150



MUNICIPALIDAD DE LA PAZ

Tel: (0763) 20074 / 20021 / 20086 - Email: munilapaz@hotmail.com
La Paz - Itapúa - Paraguay



Reg. Prof. N° 3.150
Arquitecta
Evelyn Estrada

PORTICO DE ACCESO

ESQUEMA ILUMINACION
ESC. ----- 1:50

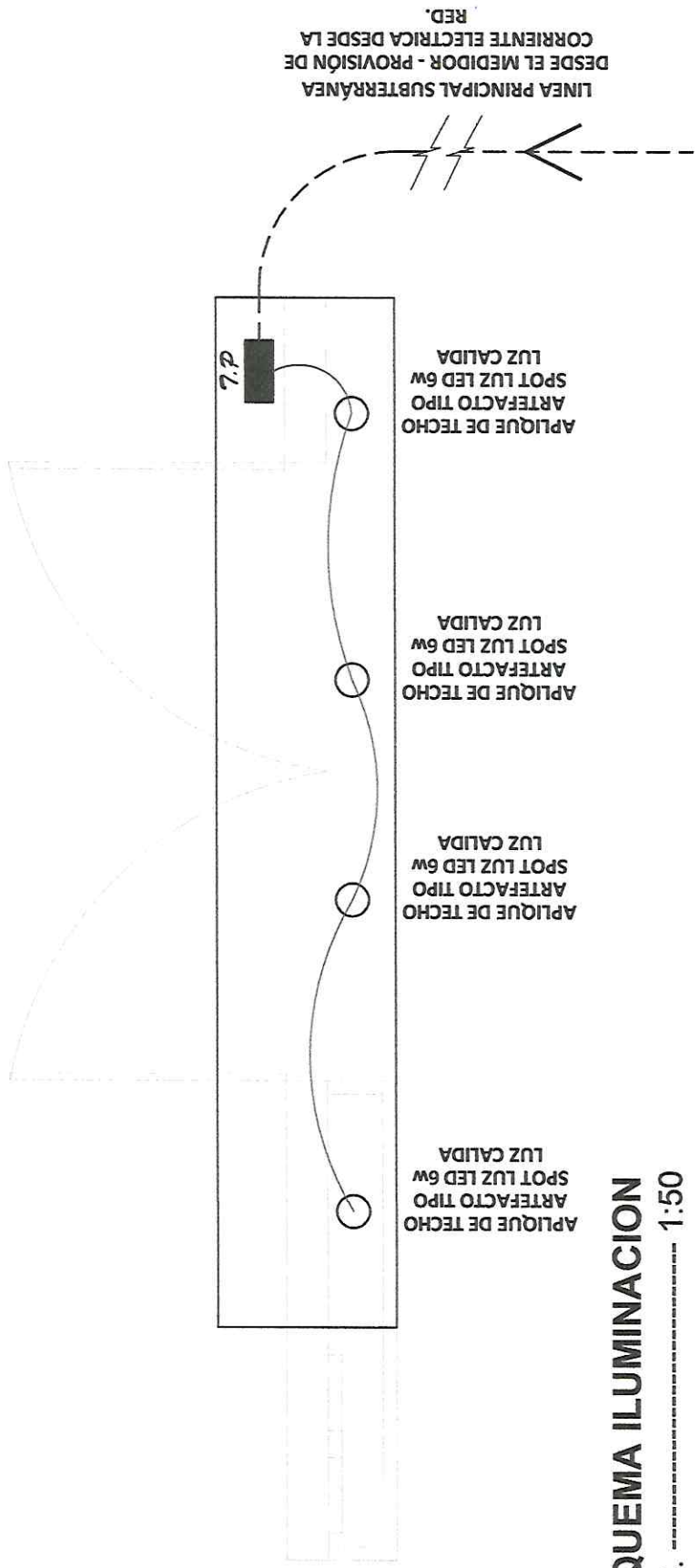



PORTICO DE ACCESO

Walter J. J. J.
Evelyn Ender
Arquitecta
Reg. Prof. N° 3.150



MUNICIPALIDAD DE LA PAZ

Tel: (0763) 20074 / 20021 / 20086 - Email: munilapaz@hotmail.com
La Paz - Itapúa - Paraguay



PORTICO DE ACCESO

Evelyn Ender
Arquitecta
Reg. Prof. N° 3.150



MUNICIPALIDAD DE LA PAZ

Tel: (0763) 20074 / 20021 / 20086 - Email: municipalopez@hotmail.com
La Paz - Itapúa - Paraguay



PORTICO DE ACCESO

Guillermo Escobar
Reg. Prof. N° 3.150
Arquitecta



MUNICIPALIDAD DE LA PAZ
☎ (0763) 20074 / 20021 / 20086 - 📧 munilapaz@hotmail.com
La Paz - Itapúa - Paraguay

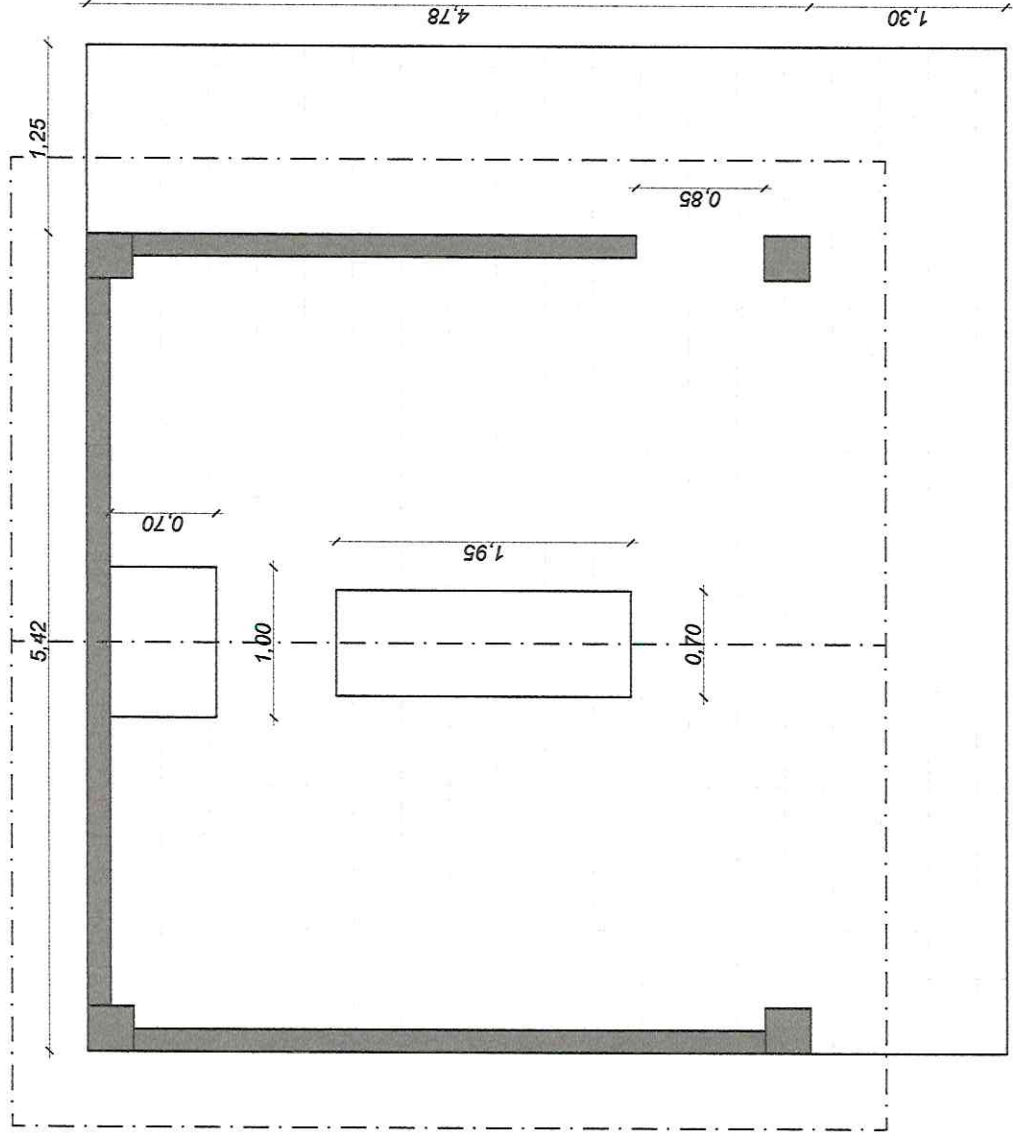

PLANTA

ESC. 1:50

MEJORAS EN CASETA DE CRUZ MAYOR

Francisco Estrada
Reg. prof. N° 3.150
Arquitecta



MUNICIPALIDAD DE LA PAZ
T. (0763) 20074 / 20021 / 20086 - E. munitapaz@hotmail.com
La Paz - Itapúa - Paraguay

ESC. 1:50

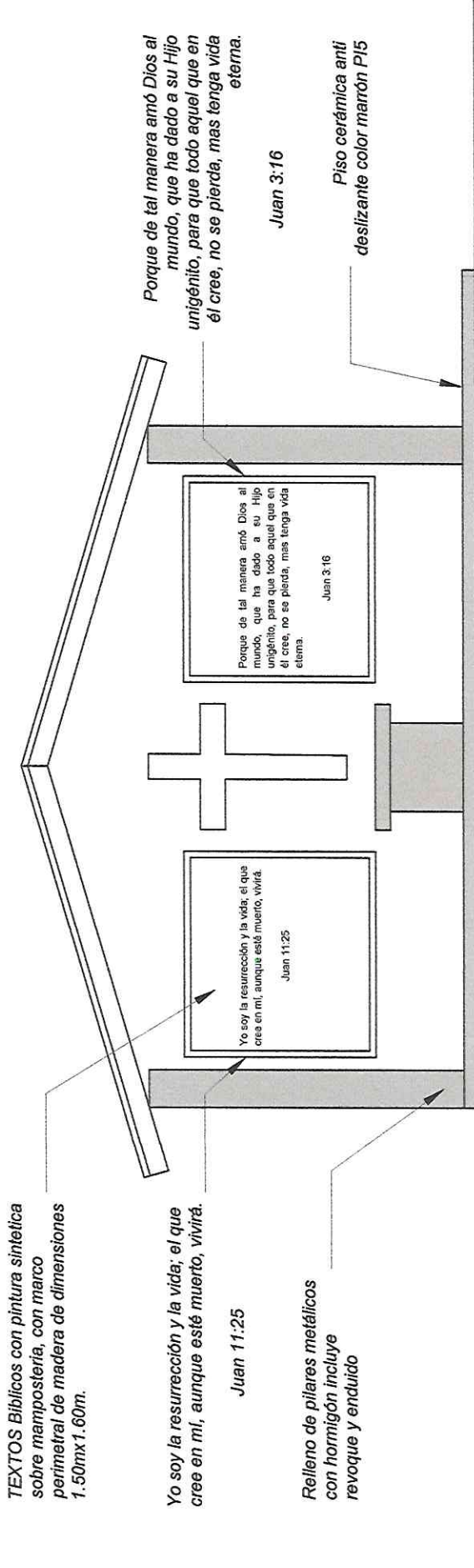

VISTA ESC. 1:50

MEJORAS EN CASETA DE CRUZ MAYOR

Handwritten signature
Ferviente Ender
Arquitecta
Reg. Prof. N° 3.150



MUNICIPALIDAD DE LA PAZ
T: (+595) (0763) 20074 / 20021 / 20086 • E: munilapaz@hotmail.com
La Paz - Itapúa - Paraguay

BANCO DE HORMIGON ARMADO
0.50 X 0.60 X 1.50 M

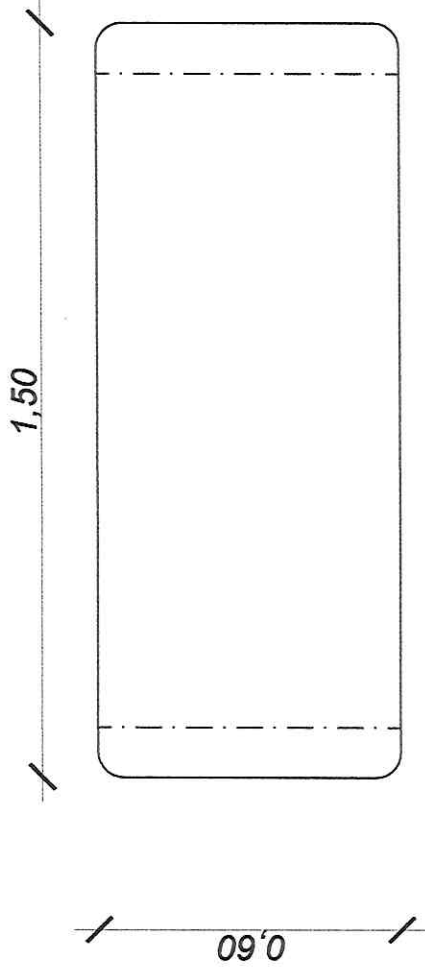

PLANTA

BANCO ARMADO Ø8 MM
CUADRICULA DE 15X15

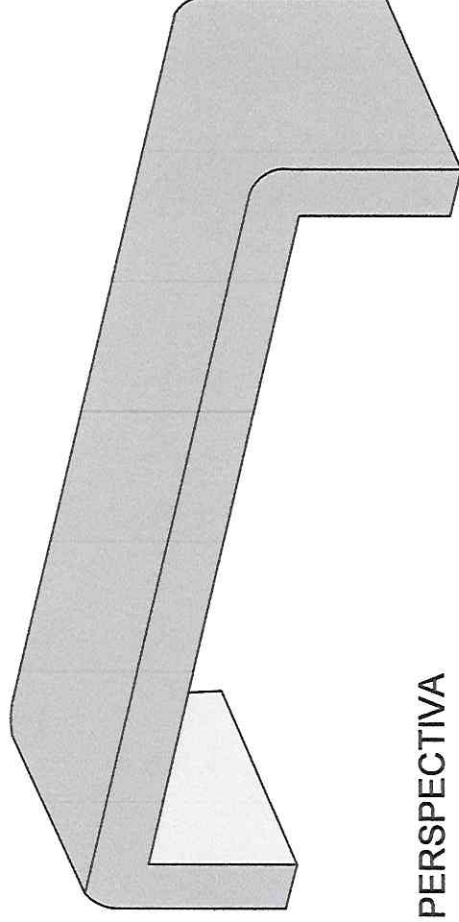

PERSPECTIVA

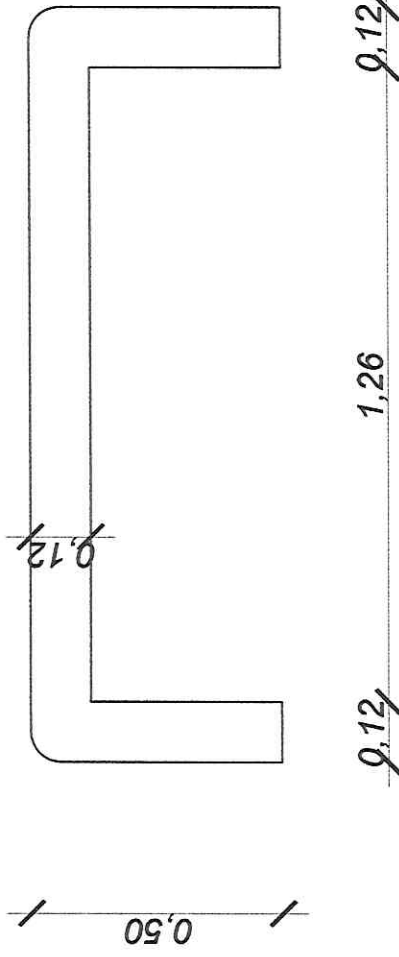

ALZADO

MEJORAS EN CASETA DE CRUZ MAYOR

Walter Ruiz
Ferreira Ferrer
Arquitecta
Reg. Prof. N.º 3.150



MUNICIPALIDAD DE LA PAZ

Tel: (0763) 20074 / 20021 / 20086 - Email: munilapaz@hotmail.com
La Paz - Itapúa - Paraguay