REPÚBLICA DEL PARAGUAY
MINISTERIO DE OBRAS PÚBLICAS Y COMUNICACIONES
BANCO INTERAMERICANO DE DESARROLLO

CONTRATO DE PRÉSTAMO N° 2589/BL-PR Y
CONVENIO DE FINANCIAMIENTO NO REEMBOLSABLE GRT/WS-12928-PR
"PROGRAMA DE SANEAMIENTO Y AGUA POTABLE PARA EL CHACO Y CIUDADES INTERMEDIAS DE LA REGIÓN ORIENTAL DEL PARAGUAY"

INVITACIÓN A EXPRESAR MANIFESTACIÓN DE INTERÉS

SERVICIOS DE CONSULTORÍA PARA LA FISCALIZACIÓN DE LA CONSTRUCCIÓN DE REDES DE ABASTECIMIENTO DE AGUA POTABLE A COMUNIDADES INDÍGENAS Y LOCALIDADES MENORES BENEFICIARIAS DEL PROYECTO DEL ACUEDUCTO DEL CHACO CENTRAL 2DA. ETAPA.

LLAMADO MOPC N° 31 /2017

ID N°532

El Gobierno del Paraguay (en adelante denominado Beneficiario) ha suscrito, con el Banco Interamericano de Desarrollo, un Contrato de Préstamo y un Convenio de Financiamiento No Reembolsable cuyo objetivo es contribuir al mejoramiento de las condiciones sanitarias de las poblaciones indígenas y pobres del Chaco y de ciudades intermedias de la Región Oriental del Paraguay. El Beneficiario se propone utilizar estos fondos para efectuar pagos elegibles en virtud del contrato para los Servicios de Consultoría para la **FISCALIZACIÓN DE LA CONSTRUCCIÓN DE REDES DE ABASTECIMIENTO DE AGUA POTABLE A COMUNIDADES INDÍGENAS Y LOCALIDADES MENORES BENEFICIARIAS DEL PROYECTO DEL ACUEDUCTO DEL CHACO CENTRAL 2DA. ETAPA.** El plazo estimado para la ejecución del servicio es de 14 (catorce) meses, con un costo total estimado de US$ 400.000 (Dólares de los Estados Unidos de Norteamérica Cuatrocientos Mil) IVA incluido. El inicio se prevé para el primer semestre del año 2018.

El servicio contempla:

1. Estudiar, interpretar y hacer cumplir el Contrato de obra.
2. Control de la planificación y de los plazos del Contrato.
3. Revisión y verificación del Proyecto de detalle.
4. Evaluación de los métodos de construcción y control de calidad de los materiales empleados por el Contratista.
5. Verificación de los procedimientos de construcción e instalación de tuberías para las redes de agua, conforme a las EETT y a las instrucciones de los fabricantes.
6. Verificación de los métodos y procedimientos de construcción de los reservorios y tanques elevados y montaje de las instalaciones hidráulicas.
7. Control de calidad de las obras.

El MOPC invita a Firmas Consultoras elegibles, a expresar su interés en prestar los Servicios mencionados que serán desarrollados en el área definida en el mapa del ANEXO 1.

Los interesados deberán proporcionar la documentación e información que indique estar calificados para suministrar los Servicios, conforme al siguiente detalle: (i) Carta de Presentación de Expresión de Interés (Formulario N° 1); (ii) Identificación del Solicitante (Formularios 2 y 3); (iii) Detalle de experiencia en servicios similares, realizados individualmente o en asociación con otras firmas y que sean análogas a las citadas más arriba (Formulario 4) (iv); Documentos

Legales (Formulario 5), (v) Carta de intención de formación de Consorcio, en caso de corresponder (Formulario 6) y (vi) Cualquier otro antecedente que el solicitante estime de relevancia, para complementar la información presentada.

Las firmas Consultoras podrán obtener la documentación de la convocatoria en la página www.contrataciones.gov.py o solicitándola al correo electrónico: cacuep@gmail.com con copia a: coordinaciongeneral.ucp@gmail.com.

Las firmas Consultoras se podrán asociar con el fin de mejorar sus calificaciones. El MOPC en base a la información de experiencia, conformará una Lista Corta de Firmas Consultoras y/o Consorcios de Firmas Consultoras.

La selección de consultores se realizará conforme a las Políticas para la Selección y Contratación de Consultores Financiados por el Banco Interamericano de Desarrollo (BID) (GN-2350-9), de marzo de 2011.

Las Firmas Consultoras interesadas, pueden obtener más información en la siguiente dirección:

Ministerio de Obras Públicas y Comunicaciones (MOPC)
COORDINACION DE ADQUISICIONES Y CONTRATACIONES
Dirección: ESPAÑA Y BRASILIA, edificio ESPAÑA, 3° Piso - (Asunción - Paraguay)
Teléfono: 021-235 3000.
E-mail:llamadosep@gmail.com pueden enviar con copia

a: coordinaciongeneral.ucp@gmail.com hasta el 18/08/17 a las 15:00 hs.

Las Expresiones de Interés deberán ser presentadas en idioma español, firmadas, foliadas (en números y letras) o escaneadas en formato de extensión PDF a la dirección de correo previamente indicada.

Las expresiones de interés presentadas en forma física deben ser entregadas en sobre cerrado, rotulado con el nombre del Solicitante y la descripción del Servicio (un original y dos (2) copias en forma impresa), a la dirección indicada a continuación:

Ministerio de Obras Públicas y Comunicaciones

Mesa de Entrada Única del 3er piso

Edificio España – España y Brasilia (Asunción – Paraguay)

Así también, podrán ser presentadas vía correo electrónico a las siguientes direcciones: llamadosuep@gmail.com con copia a: coordinaciongeneral.ucp@gmail.com

La fecha tope para la recepción está fijada para el día: 30/08/2017_hasta las: 09:00 hs.

FORMULARIO N° 1

CARTA DE MANIFESTACIÓN DE INTERÉS

[fecha]

Señores:

Ministerio de Obras Públicas y Comunicaciones (MOPC)
Coordinación de Adquisiciones y Contrataciones UEP-MOPC
ESPAÑA Y BRASILIA, 3° Piso

"PROGRAMA DE SANEAMIENTO Y AGUA POTABLE PARA EL CHACO Y CIUDADES INTERMEDIAS DE LA REGIÓN ORIENTAL DEL PARAGUAY"

Ref.: Manifestación de Interés. *Contratación de "***SERVICIOS DE CONSULTORÍA PARA LA FISCALIZACIÓN DE LA CONSTRUCCIÓN DE REDES DE ABASTECIMIENTO DE AGUA POTABLE A COMUNIDADES INDÍGENAS Y LOCALIDADES MENORES BENEFICIARIAS DEL PROYECTO DEL ACUEDUCTO DEL CHACO CENTRAL 2DA. ETAPA"**

De nuestra mayor consideración:

Tenemos el agrado de dirigirnos a Ustedes, a los efectos de presentar nuestra Manifestación de Interés para participar del Concurso para la Contratación de **SERVICIOS DE CONSULTORIA PARA LA FISCALIZACIÓN DE LA CONSTRUCCIÓN DE REDES DE ABASTECIMIENTO DE AGUA POTABLE A COMUNIDADES INDÍGENAS Y LOCALIDADES MENORES BENEFICIARIAS DEL PROYECTO DEL ACUEDUCTO DEL CHACO CENTRAL 2DA. ETAPA.**

En virtud al objeto del presente concurso, la firma [*Nombre de la Empresa*] o el Consorcio [*Nombre del Consorcio*], presenta adjunto las documentaciones requeridas.

Atentamente,

Firma/s

Aclaración

Representante Legal

Formulario 2

<u>Información sobre el Solicitante</u>

Fecha: _____

Nombre legal del Solicitante: *[Incluir el Nombre del Solicitante: Persona Jurídica, Consorcio o Asociación]*
En el caso de ser un Consorcio o Asociación, nombre legal de cada miembro **se debe especificar cuál de los miembros es el representante del Consorcio o Asociación y su nacionalidad :** *[En caso de Consorcio o Asociación Incluir el Nombre de cada miembro, especificar cual miembro es el representante y la nacionalidad del representante a los efectos de establecer la nacionalidad del Consorcio o Asociación]*
País de constitución actual o previsto del Solicitante: *[Incluir el país de constitución del Solicitante, en caso de Consorcio o Asociación el país previsto para la constitución]*
Año de constitución efectivo o previsto del Solicitante: *[Incluir el año de constitución del Solicitante, en caso de Consorcio o Asociación el año previsto para la constitución]*
Domicilio legal del Solicitante en el país de constitución: *[Incluir la dirección, ciudad y país del domicilio del solicitante]*
Información sobre el representante autorizado del Solicitante Nombre: *[Incluir nombre del representante del solicitante]* Dirección: *[Incluir la dirección, ciudad y país del domicilio del representante del solicitante]* Números de teléfono y de fax: *[Incluir número de teléfono del representante del solicitante]* Dirección de correo electrónico: *[Incluir dirección de correo electrónico del representante del solicitante]*

<u>Observación:</u> La nacionalidad del APCA debe ser la nacionalidad de la firma que se designe como representante de la asociación en participación.

Formulario 3

Información sobre el Solicitante para cada Miembro de un Consorcio o Asociación

Fecha: _____

Nombre legal del Solicitante: *[Incluir el Nombre del Solicitante: Consorcio o Asociación]*
Nombre legal del miembro integrante del Consorcio o Asociación : *[Incluir el Nombre del integrante del Consorcio o Asociación]*
País de constitución del miembro del Consorcio o Asociación: *[Identificar el país de constitución del integrante del Consorcio o Asociación]*
Año de constitución del miembro del Consorcio o Asociación: *[incluir el año de constitución del integrante del Consorcio o Asociación]*
Domicilio legal del miembro del Consorcio en el país de constitución o Asociación : *[incluir dirección, ciudad y país sede del integrante del Consorcio o Asociación]*
Información sobre el representante autorizado del miembro del Consorcio o Asociación : Nombre: *[Incluir nombre del representante del representante del Integrante del Consorcio o Asociación]* Dirección: *[Incluir la dirección, ciudad y país del domicilio del representante del integrante del Consorcio o Asociación]* Números de teléfono y de fax: *[Incluir número de teléfono del representante del integrante del Consorcio o Asociación]* Dirección de correo electrónico: *[Incluir dirección de correo electrónico del representante del integrante del Consorcio o Asociación]*

Adjuntar copia de los documentos relativos a la constitución o condición jurídica de cada miembro del Consorcio o Asociación

Formulario 4

Detalle de Experiencia en Servicios Similares

Nombre legal del Solicitante: _____

Fecha: _____

Nombre legal del miembro de un Consorcio o Asociación: _____

Número de contrato similar:	**Información**		
Identificación del contrato	*[Indicar nombre y número de contrato, si procede]*		
Lugar donde se realizó el Servicio	*[indicar país, ciudad si procede]*		
Fecha de inicio del Servicio *Fecha de terminación del Servicio*	*[indicar mes/año]* *[indicar mes/año]*		
Plazo original del Servicio	*[indicar mes/año]*		
Monto total del contrato	*[Indicar el monto total en la o las monedas del Contrato]*		*[Indicar el Monto Total del Contrato equivalente en US$]* *Tasa de Conversión:* *(indicar la tasa utilizada para conversión de monedas)*
Si es miembro de un Consorcio o Asociación, especificar la participación en el monto total del contrato.	*[Indicar porcentaje de participación]* _____%	*[Indicar el monto total en la o las monedas del Contrato]*	*[Indicar el Monto Total del Contrato equivalente en US$]*
Nombre del Contratante:	*[Indicar el nombre de la entidad contratante]*		
Dirección: *Números de teléfono/fax:* *Correo electrónico:*	*[Indicar la dirección/ciudad/país de la entidad contratante]* *[Indicar número de teléfono de la entidad contratante]* *[Indicar la correo electrónico de la entidad contratante o el contacto]*		
Breve descripción del Servicio:			
[realizar un breve descripción del servicio donde se indique la actividades ejecutadas similares]			

Yo,……representante de la firma…… ….DECLARO BAJO FE JURAMENTO la veracidad de las informaciones contenidas en el presente formulario.

[El solicitante deberá preparar un formulario por cada servicio]

Importante: Solo detallar los servicios similares realizados en los últimos 10 (diez) años.

Formulario 5

Documentos legales requeridos

1. **Documentos legales requeridos para oferentes individuales (personas jurídicas) domiciliados en la República del Paraguay**

   a) Documentos que acrediten la existencia legal de la persona, tales como la Escritura Pública de Constitución y protocolización de los Estatutos Sociales. Los estatutos deberán estar inscriptos en la Sección Personas Jurídicas de la Dirección de Registros Públicos.
   b) Fotocopia simple de Cedula de Identidad del representante de la empresa.
   c) Fotocopia simple del RUC.
   d) Documentos que acrediten las facultades del firmante de la solicitud para comprometer al solicitante. Estos documentos pueden consistir en:
   • un Poder suficiente otorgado por Escritura Pública (no es necesario que esté inscripto en el Registro de Poderes) o;
   • los documentos de la Persona Jurídica, que justifiquen la representación del firmante, tales como las actas de asamblea y de directorio en el caso de las sociedades anónimas, u otros.

2. **Documentos legales requeridos para oferentes individuales (personas jurídicas) No domiciliados en la República del Paraguay.**
   a) Documentos que acrediten la existencia legal de la persona, tales como la Escritura Pública de Constitución y protocolización de los Estatutos Sociales. Los estatutos deberán estar inscriptos en la Institución correspondiente al país de origen.
   b) Fotocopia simple de Cedula de Identidad, DNI, Pasaporte o similar del representante de la empresa.
   c) Los documentos que no se encuentren redactados en idioma español, deberán estar acompañados de una traducción realizada por un traductor profesional acreditado.
   d) Documentos que acrediten las facultades del firmante de la solicitud para comprometer al solicitante. Estos documentos pueden consistir en:
   • un Poder suficiente otorgado por Escritura Pública (no es necesario que esté inscripto en el Registro de Poderes) o;
   • los documentos de la Persona Jurídica, que justifiquen la representación del firmante, tales como las actas de asamblea y de directorio en el caso de las sociedades anónimas, u otros.

   Para la presentación de la manifestación de interés, podrán aceptarse documentos expedidos por las autoridades competentes de países extranjeros sin la legalización del Ministerio de Relaciones Exteriores de la República del Paraguay**.**

3. **Documentos legales requeridos para oferentes (en caso de Consorcio)**
   a. Cada integrante deberá presentar los documentos requeridos para oferentes individuales especificados en los incisos (a), (b), (c) y (d) del numeral 1 o 2 (conforme corresponda) precedentes.
   b. Consorcio constituido por Escritura Pública o Acuerdo de Intención de Constituir Consorcio. A tal efecto podrán utilizar el formato incluido como Formulario 7.

   En el acuerdo de intención, se designara en cláusula especial, quién habrá de Representar legalmente a todos y cada uno de los integrantes del Consorcio (Gestor de Consorcio).

4. **Disposiciones comunes para los participantes domiciliados o no domiciliados en la República del Paraguay.**

   Los Oferentes podrán presentar la Constancia del SIPE - Sistema de Información de Proveedores del Estado, en reemplazo de los documentos solicitados, siempre que los mismos se encuentren en estado “ACTIVO”.

Formulario 6

<u>Carta de Intención de Formación de Consorcio</u>

En la ciudad de [Ciudad y País], en fecha [día] de [mes] del [año], la empresa [***Empresa1***] representada por el/la Sr/Sra. ……., y la empresa [***Empresa2***] representada por el/la Sr/Sra. ……., han convenido formalizar mediante este documento, la firme intención de constituir entre ellas un Consorcio que se denominará [*Nombre del Consorcio*], para participar y realizar conjuntamente en caso de que resultare adjudicatarios para la ejecución del Proyecto [*Nombre de la Consultoría*].

Las Empresas:

[***Empresa1***], con domicilio en [*domicilio de la empresa*], representada por el Sr/Sra [*Nombre del Representante Legal*], con Documento de Identidad Nº [*CI/DNI*], mayor de edad de nacionalidad [*nacionalidad*], quien se encuentra debidamente acreditado.

[***Empresa2***], con domicilio en [*domicilio de la empresa*], representada por el Sr/Sra [*Nombre del Representante Legal*], con Documento de Identidad Nº [*CI/DNI*], mayor de edad de nacionalidad [*nacionalidad*], quien se encuentra debidamente acreditado.

Obs*.: podrán adicionarse más Empresas según lo requerido.*

El Consorcio [*Nombre del Consorcio*] será liderado por [*Nombre de la Empresa*].

[***Empresa1***]: % de participación.

[***Empresa2***]: % de participación.

Se designa Representante Legal del Consorcio a [*Nombre del Representante Legal*], con Documento de Identidad Nº [*CI/DNI*], otorgándole Poder Amplio y Suficiente para atender y suscribir todos los documentos emergentes.

Como domicilio único del Consorcio queda establecida la siguiente dirección [*dirección del Consorcio*].

En prueba de conformidad, las partes firman el presente Acuerdo, en [*Ciudad*] a los xx días del mes……. Del año…….

FIRMA DEL REPRESENTANTE 1	FIRMA DEL REPRESENTANTE 2
CARGO	CARGO

ANEXO 1

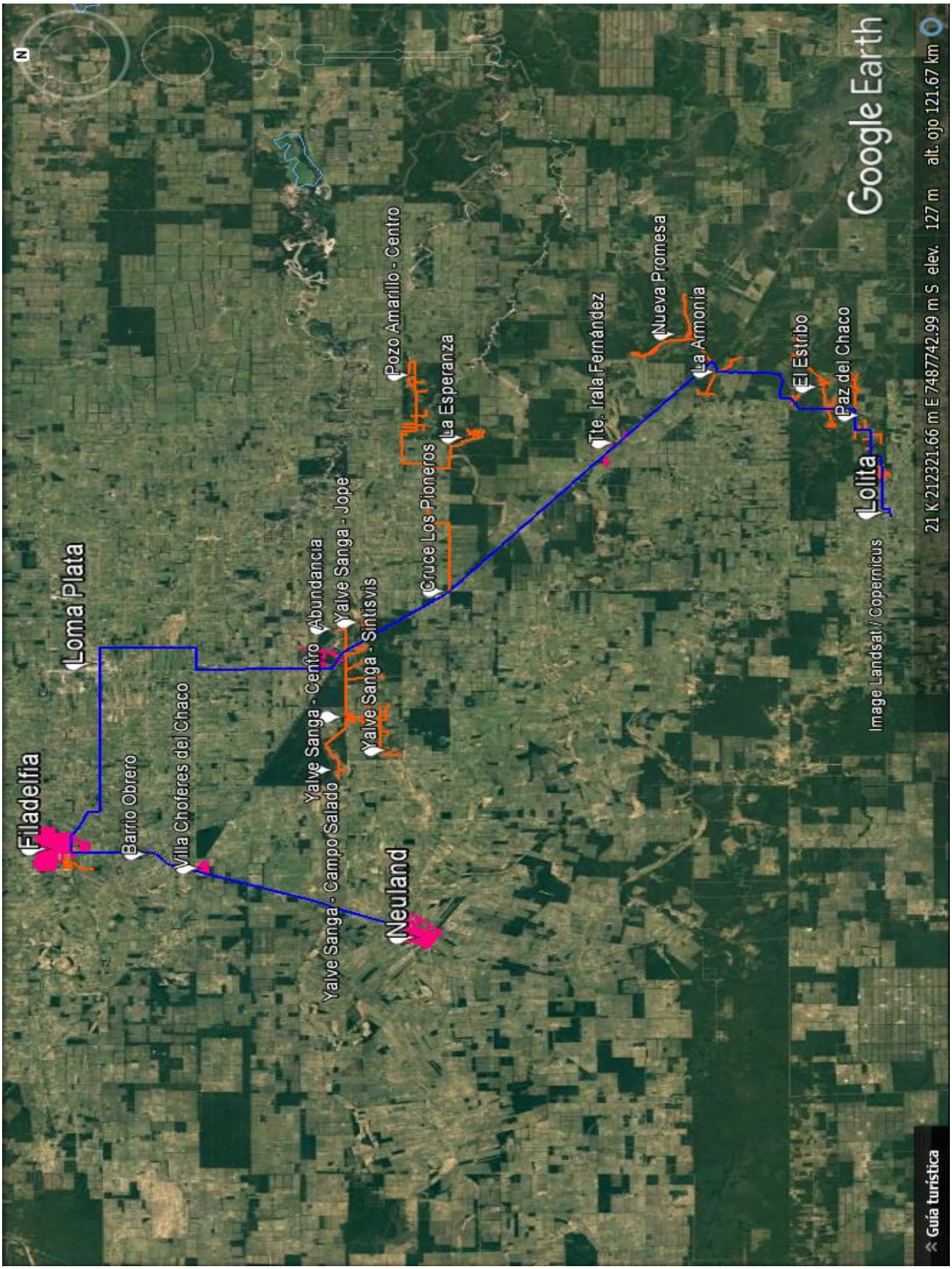
Filadelfia
Loma Plata
Barrio Obrero
Villa Choferes del Chaco
Yalve Sanga - Campo Salado
Yalve Sanga - Centro
Abundancia
Yalve Sanga - Jope
Yalve Sanga - Sintisvis
Neuland
Cruce Los Pioneros
Pozo Amarillo - Centro
La Esperanza
Tte. Irala Fernández
Nueva Promesa
La Armonia
El Estribo
Paz del Chaco
Lolita
Image Landsat / Copernicus
21 K 212321.66 m E 7487742.99 m S elev. 127 m alt. ojo 121.67 km
Google Earth
Guía turística