MEMORANDUM

A: **Abg. VÍCTOR HUGO FORNERÓN PORTILLO**
Gobernador de Ñeembucú

CC.: **Lic. MAIDA C. TEJERA APTHORPE**
Secretaria Departamental de Administración y Finanzas.

DE: **Lic. MARIANO FEDERICO SAUCEDO**
Director de Planificación y Fiscalización de Obras.

REF.: **CONSTRUCCION DE UN TINGLADO MULTIUSO, GRADERIAS Y PISTA DEPORTIVA EN LA ESCUELA BASICA N° 8.043 KO´E PYAHU - CERRITO.**

FECHA: 28 de agosto de 2023.-

Por el presente, elevo informe sobre la verificación in situ realizada el día de la fecha a la obra Construcción de un Tinglado, Graderías y Pista Deportiva en la Escuela Básica N° 8.043 Ko`e Pyahu – Cerrito. La obra presenta un avance del 25,49% del total del contrato, porcentaje que se mantiene invariable a lo ya Certificado a través del Certificado N° 1, de fecha 08 de febrero de 2023.

Esta Dirección recomienda notificar a la Contratista sobre el incumplimiento del Contrato, considerando el vencimiento de los plazos contractuales.

Atentamente.

GOBERNACION DEL ÑEEMBUCU · PLANIFICACION · REPUBLICA DEL PARAGUAY

……

Lic. Mariano Saucedo.
Director de planificación y fiscalización de obras.
Gobernación de Ñeembucú

Victor Hugo Fornerón P.
Gobernador de Ñeembucú

Lic. Maida C. Tejera A.
Sria. Departamental
Administración y Finanzas

MEMORANDUM

A: **Abg. VÍCTOR HUGO FORNERÓN PORTILLO**
Gobernador de Ñeembucú

CC.: **Lic. MAIDA C. TEJERA APTHORPE**
Secretaria Departamental de Administración y Finanzas.

DE: **Lic. MARIANO FEDERICO SAUCEDO**
Director de Planificación y Fiscalización de Obras.

REF.: **CONSTRUCCION DE UN TINGLADO MULTIUSO, GRADERIAS Y PISTA DEPORTIVA EN LA ESCUELA BASICA N° 8.043 KO´E PYAHU - CERRITO.**

FECHA: 25 de setiembre de 2023.-

Por el presente, elevo informe sobre la verificación in situ realizada el día de la fecha a la obra Construcción de un Tinglado, Graderías y Pista Deportiva en la Escuela Básica N° 8.043 Ko`e Pyahu – Cerrito.

Se reitera que la obra no registra avance alguno con relación al anterior informe de esta Dirección, de fecha 28 de agosto de 2023; manteniéndose en 25,49% el porcentaje de avance al día de la fecha.

Esta Dirección cumple en informar sobre la situación de la obra, a efectos de dar cumplimiento a los procedimientos que correspondan al caso.

Atentamente.

……

Lic. Mariano Saucedo.
Director de planificación y fiscalización de obras.
Gobernación de Ñeembucú

Victor Hugo Fornerón P.
Gobernador de Ñeembucú

Lic. Maida C. Tejera A.
Sria. Departamental
Administración y Finanzas

MEMORANDUM

A: **Abg. VÍCTOR HUGO FORNERÓN PORTILLO**
Gobernador de Ñeembucú

CC.: **Lic. MAIDA C. TEJERA APTHORPE**
Secretaria Departamental de Administración y Finanzas.

DE: **Lic. MARIANO FEDERICO SAUCEDO**
Director de Planificación y Fiscalización de Obras.

REF.: **CONSTRUCCION DE UN TINGLADO MULTIUSO, GRADERIAS Y PISTA DEPORTIVA EN LA ESCUELA BASICA N° 8.043 KO´E PYAHU - CERRITO.**

FECHA: 26 de octubre de 2023.-

Con base a lo dispuesto por el señor Gobernador, referente a constatar in situ la situación (avance) de la obra Construcción de un tinglado multiuso, graderías y pista deportiva en la Escuela N° 8.043 Ko´e Pyahu de Cerrito, obra adjudicada a la empresa CONSTRUCTORA ÑEEMBUCÚ S.R.L. en el marco del Contrato LPN Nª 06/2022 – Lote 5 – ID 418.203, y proceder a la Medición de la obra, comunicar cuanto sigue:

- Los plazos de ejecución de obras se encuentran vencidos a la fecha.
- El Contratista no ha notificado a la Contratante o a esta Dirección de Fiscalización el retraso o interrupción de la obra.
- El avance de la obra, a la fecha de este informe, se mantiene con el 25,49% de los rubros ejecutados conforme al Certificado N° 1, de fecha 08 de febrero de 2023.
- La empresa contratista no ha presentado nuevos Certificados, tampoco ha comunicado o informado oficialmente razones o justificaciones por la cual la obra se encuentra en abandono.
- Se adjunta fotografías de la obra a la fecha del informe.

Considerando que se dio Acta de Inicio de obra a la Contratista "CONSTRUCTORA ÑEEMBUCÚ SRL" en fecha 09 de enero de 2023 y conforme a la Medición de la obra en fecha 26 de octubre de 2023, se constata la realización de obras por un avance equivalente al 25,49%. Cabe mencionar que el plazo de ejecución de la obra fue de 180 días a partir del Acta de Inicio; plazo concluido en fecha 08 de julio de 2023.

Se recomienda dar por terminado (rescindir) el contrato con la contratista, fundado en lo expuesto más arriba.

GOBERNACION DEL ÑEEMBUCÚ · PLANIFICACIÓN · REPUBLICA DEL PARAGUAY

Lic. Mariano Saucedo.
Director de planificación y fiscalización de obras.
Gobernación de Ñeembucú

Lic. Maida C. Tejera A.
Sria. Departamental
Administración y Finanzas

Víctor Hugo Fornerón P.
Gobernador de Ñeembucú

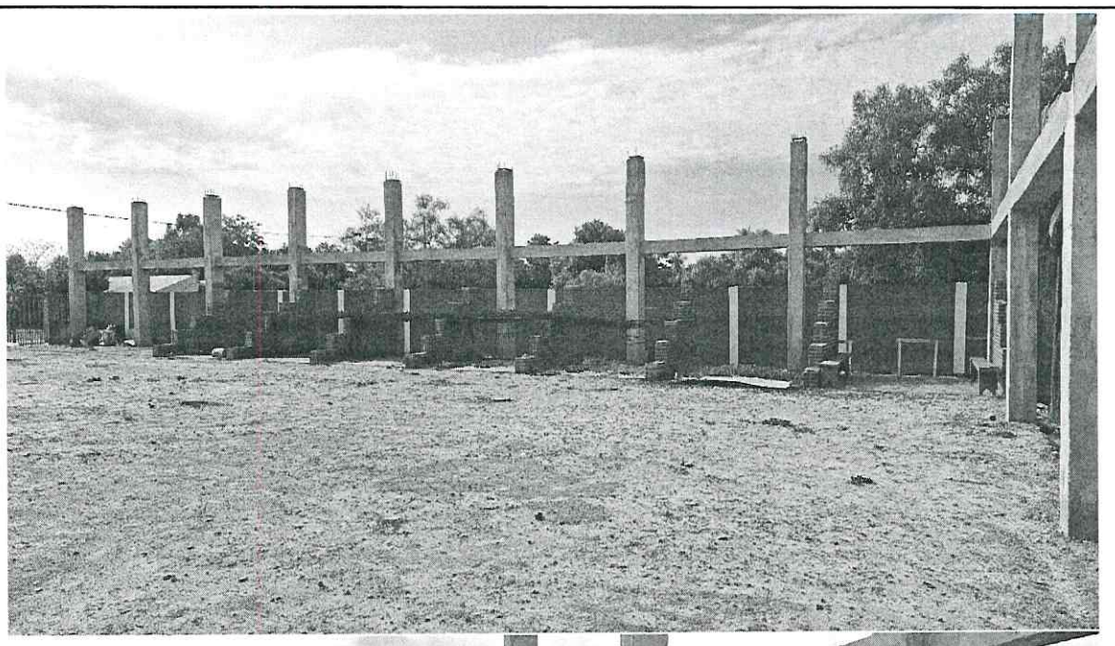

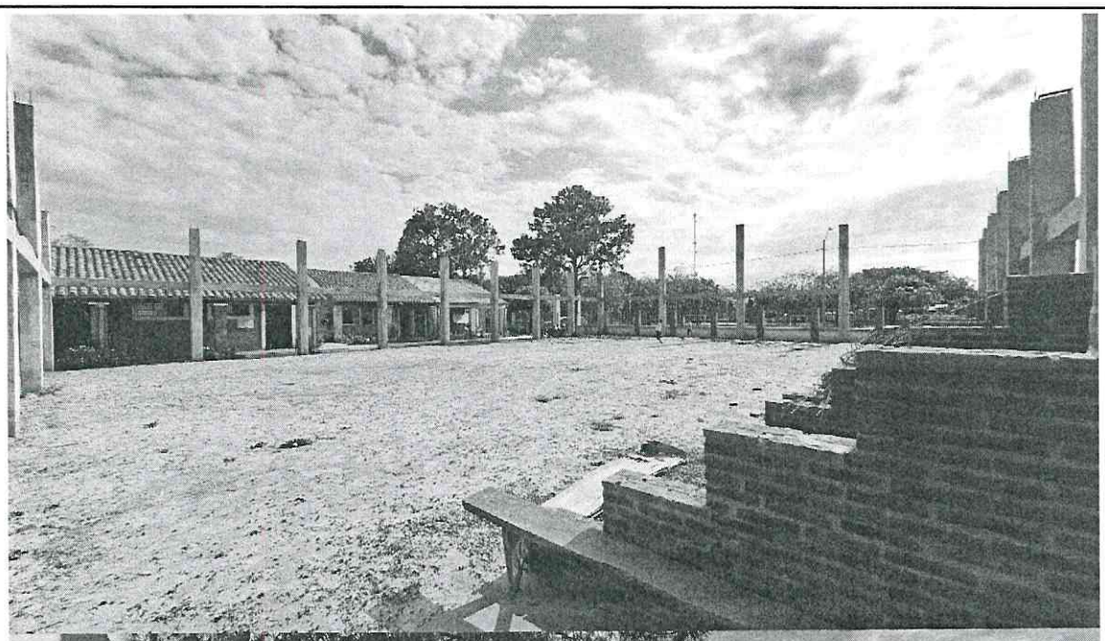

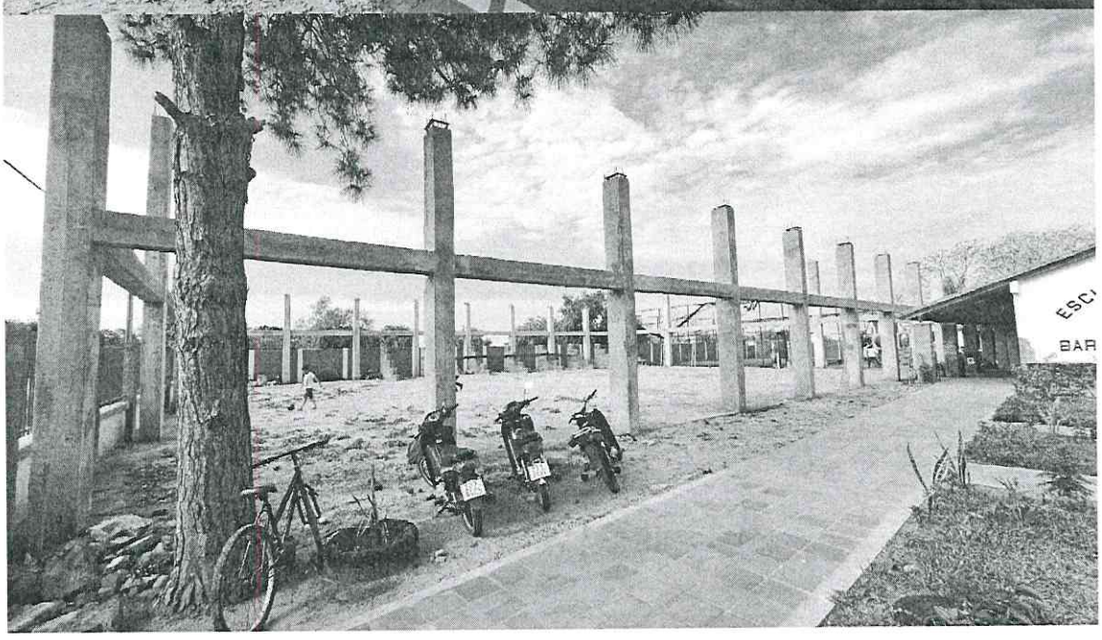
ESC
BAR

CONSTRUCCION DE UN TINGLADO MULTIUSO, GRADERIAS Y PISTA DEPORTIVA EN LA ESCUELA BASICA Nº 8.043 KO´E PYAHU - CERRITO

Acta de Medición - Cierre de la obra

Ítem	Descripción del Bien	Unidad de Medida	Cantidad	Avance Físico en Cantidad	Ejecutado	
1	Zapatas de H°A° de 1,20 x 1,20 x 0,50 (24 un)	Metros cúbicos	17,5		17,5	17,50
2	Columnas de H°A° de 0,30 x 0,45 (18 un) h=6,00	Metros cúbicos	15		15	15,00
3	Columnas de H°A° de 0,30 x 0,45 (6 un) h=8,00	Metros cúbicos	7		7	7,00
4	Viga intermedia de H°A° de 0,30 x 0,30 (118ml)	Metros cúbicos	11		9,6	9,60
5	Viga de Fundación de H°A° de 0,20 x 0,40 (118ml)	Metros cúbicos	9,5		8,5	8,50
6	Tratamiento y pintura de estructura de H°A° (Lijado a maquina, curado y pintura)	Unidad	1			0,00
7	Techo de chapa de zing sobre estructura de varilla torcionada de 16mm y reticulados de 12mm. (Incluyen correa y tensores)	Metros cuadrados	893			0,00
8	Canaletas de chapa y bajadas (10 bajadas en columnas de por medio)	Metro lineal	120			0,00
9	Iluminación de pista con proyectores de 400w - Incluye cableado, llaves y todo lo necesario para su correcto funcionamiento	Unidad	8			0,00
10	Relleno y compactación	Metros cúbicos	160		114,83	114,83
11	Contrapiso de Cascote	Metros cuadrados	840		60	60,00
12	Piso Tipo calcareo	Metros cuadrados	700			0,00
13	Alisado de cemento	Metros cuadrados	140		40	40,00
14	Pintura de pista tipo acrilica para exterior y pistas deportivas (16 x 30m) incluye marcación	Metros cuadrados	480			0,00
15	Arcos con redes	Unidad	2			0,00
16	Jirafa de basquet colgante con tablero de vidrio y aro retractil (2 unidades)	Unidad	2			0,00
17	Caños desmontables con soporte para voley (Incluye Red)	Unidad	1			0,00
18	Excavación	Metros cúbicos	3			0,00
19	Hormigón Simple	Metros cúbicos	2,5			0,00
20	Postes de caño negro de 3"	Metro lineal	60			0,00
21	Colocación de caño negro de 2" en 4 niveles	Metro lineal	136			0,00
22	Tejido de alambre	Metro lineal	34			0,00
23	Pintura sintética de caños	Unidad Medida Global	1			0,00
24	Replanteo de obra	Unidad Medida Global	1			0,00
25	Base de Hormigón según Plano	Metros cúbicos	5,5		3	3,00
26	Nivelación de 0,30 con excavación	Metros cuadrados	17		9,6	9,60
27	Mampostería de 0,30	Metros cuadrados	43		24	24,00
28	Hormigón Armado esp=0,10	Metros cúbicos	9			0,00
29	Baranda de protección de caño galvanizado - Pintado	Metro lineal	36			0,00
30	Limpieza de obra	Unidad	1			0,00
31	Cartel de obra de 2,40 x 2,00	Unidad	1		1	1,00
32	Cartel de Obra de 0,40m x 0,60m	Unidad	1			0,00

GOBERNACIÓN DEL ÑEEMBUCÚ · PLANIFICACIÓN · REPÚBLICA DEL PARAGUAY

Mariano Saucedo
M. de Obras. Pat. Prof. 1.175
Director de Planificación - Gob. de Ñeembucú

GOBERNACIÓN DE ÑEEMBUCÚ

CONSTRUCCION DE UN TINGLADO MULTIUSO, GRADERIAS Y PISTA DEPORTIVA EN LA ESCUELA BASICA Nº 8.043 KO´E PYAHU - CERRITO

LOCALIDAD: PILAR - ÑEEMBUCU.

CONTRATISTA: Constructora Ñeembucú

FISCALIZACIÓN: GOBERNACIÓN DE ÑEEMBUCÚ

FECHA: 26/10/2023

MONTO DEL CONTRATO DE OBRAS 791.540.253

ANTICIPO RECIBIDO 0

Certificado Nº 2 - Medición Cierre de la obra

	MONTOS EN GUARANIES		
	Acumulado Anterior	PRESENTE	ACUMULADO ACTUAL
MONTO DEL CERTIFICADO BÁSICO		201.741.540	201.741.540
DESCUENTO ANTICIPO		0	
OTROS CERTIFICADOS			0
TOTALES		**201.741.540**	

SON GUARANIES: Doscientos un millones setecientos cuarenta y un mil quinientos cuarenta .----------

GOBERNACION DEL ÑEEMBUCU · PLANIFICACION · REPUBLICA DEL PARAGUAY

.....

Lic. Mariano Saucedo
M. de Obras. Pat. Prof. 1.175
Director de Planificación - Gob. de Ñeembucú

CONSTRUCCION DE UN TINGLADO MULTIUSO, GRADERIAS Y PISTA DEPORTIVA EN LA ESCUELA BASICA Nº 8.043 KO´E PYAHU - CERRITO

LOTE NRO: 5 LPN 06/2022

CONSTRUCCION DE UN TINGLADO MULTIUSO, GRADERIAS Y PISTA DEPORTIVA EN LA ESCUELA BASICA Nº 8.043 KO´E PYAHU - CERRITO

						Avance Físico en Cantidad			En Montos			
Ítem	Descripción del Bien	Unidad de Medida	Cantidad	Precio unitario (IVA incluído)	Precio total	Acumulado Anterior	Presente Certificado	Acumulado Actual	Acumulado Anterior	Presente Certificado	Total Acumulado	% Total Acumulado
1	Zapatas de H°A° de 1,20 x 1,20 x 0,50 (24 un)	Metros cúbicos	17,5	2.871.990	50.259.825		17,5	17,50	0	50.259.825	50.259.825	100%
2	Columnas de H°A° de 0,30 x 0,45 (18 un) h=6,00	Metros cúbicos	15	2.931.390	43.970.850		15	15,00	0	43.970.850	43.970.850	100%
3	Columnas de H°A° de 0,30 x 0,45 (6 un) h=8,00	Metros cúbicos	7	2.931.390	20.519.730		7	7,00	0	20.519.730	20.519.730	100%
4	Viga intermedia de H°A° de 0,30 x 0,30 (118ml)	Metros cúbicos	11	2.931.390	32.245.290		9,6	9,60	0	28.141.344	28.141.344	87%
5	Viga de Fundación de H°A° de 0,20 x 0,40 (118ml)	Metros cúbicos	9,5	2.931.390	27.848.205		8,5	8,50	0	24.916.815	24.916.815	89%
6	Tratamiento y pintura de estructura de H°A° (Lijado a maquina, curado y pintura)	Unidad	1	4.936.226	4.936.226			0,00	0	0	0	0%
7	Techo de chapa de zing sobre estructura de varilla torcionada de 16mm y reticulados de 12mm. (incluyen correa y tensores)	Metros cuadrados	893	358.057	319.744.901			0,00	0	0	0	0%
8	Canaletas de chapa y bajadas (10 bajadas en columnas de por medio)	Metro lineal	120	94.380	11.325.600			0,00	0	0	0	0%
9	Iluminación de pista con proyectores de 400w - Incluye cableado, llaves y todo lo necesario para su correcto funcionamiento	Unidad	8	2.527.800	20.222.400			0,00	0	0	0	0%
10	Relleno y compactación	Metros cúbicos	160	98.340	15.734.400		114,83	114,83	0	11.292.310	11.292.310	72%
11	Contrapiso de Cascote	Metros cuadrados	840	41.712	35.038.080		60	60,00	0	2.502.720	2.502.720	7%
12	Piso Tipo calcáreo	Metros cuadrados	700	93.654	65.557.800			0,00	0	0	0	0%
13	Alisado de cemento	Metros cuadrados	140	60.720	8.500.800		40	40,00	0	2.428.800	2.428.800	29%
14	Pintura de pista tipo acrilica para exterior y pistas deportivas (16 x 30m) incluye marcación	Metros cuadrados	480	36.960	17.740.800			0,00	0	0	0	0%
15	Arcos con redes	Unidad	2	2.356.200	4.712.400			0,00	0	0	0	0%
16	Jirafa de basquet colgante con tablero de vidrio y aro retractil (2 unidades)	Unidad	2	10.164.000	20.328.000			0,00	0	0	0	0%
17	Caños desmontables con soporte para voley (incluye Red)	Unidad	1	1.597.200	1.597.200			0,00	0	0	0	0%
18	Excavación	Metros cúbicos	3	47.520	142.560			0,00	0	0	0	0%
19	Hormigón Simple	Metros cúbicos	2,5	1.641.420	4.103.550			0,00	0	0	0	0%
20	Postes de caño negro de 3"	Metro lineal	60	82.500	4.950.000			0,00	0	0	0	0%
21	Colocación de caño negro de 2" en 4 niveles	Metro lineal	136	74.580	10.142.880			0,00	0	0	0	0%
22	Tejido de alambre	Metro lineal	34	184.800	6.283.200			0,00	0	0	0	0%
23	Pintura sintética de caños	Unidad Medida Global	1	1.042.800	1.042.800			0,00	0	0	0	0%

GOBERNACIÓN DEL ÑEEMBUCU · REPUBLICA DEL PARAGUAY · PLANIFICACIÓN

24	Replanteo de obra	Unidad Medida Global	1	759.000	759.000			0,00	0	0	0	0%
25	Base de Hormigón según Plano	Metros cúbicos	5,5	2.862.420	15.743.310		3	3,00	0	8.587.260	8.587.260	55%
26	Nivelación de 0,30 con excavación	Metros cuadrados	17	223.674	3.802.458		9,6	9,60	0	2.147.270	2.147.270	56%
27	Mampostería de 0,30	Metros cuadrados	43	207.834	8.936.862		24	24,00	0	4.988.016	4.988.016	56%
28	Hormigón Armado esp=0,10	Metros cúbicos	9	2.862.420	25.761.780			0,00	0	0	0	0%
29	Baranda de protección de caño galvanizado - Pintado	Metro lineal	36	152.328	5.483.808			0,00	0	0	0	0%
30	Limpieza de obra	Unidad	1	1.023.000	1.023.000			0,00	0	0	0	0%
31	Cartel de obra de 2,40 x 2,00	Unidad	1	1.986.600	1.986.600		1	1,00	0	1.986.600	1.986.600	100%
32	Cartel de Obra de 0,40m x 0,60m	Unidad	1	1.095.938	1.095.938			0,00	0	0	0	0%
				Precio Total	**791.540.253**							
										201.741.540	**201.741.540**	**25,49**

GOBERNACIÓN DEL ÑEEMBUCÚ
REPÚBLICA DEL PARAGUAY
PLANIFICACIÓN

.....
Lic. Mariano Saucedo
Ing. Civil - Mat. de Obras Pat. Prof. 1.175
Director de Planificación - Gob. de Ñeembucú

TOTAL DE L PRESENTE CERTIFICADO	**201.741.540**
MONTO TOTAL DEL CONTRATO	**791.540.253**
PORCENTAJE DE AVANCE DE OBRA	**25,49**