

**1 AULA DE 5.80X6.80  
TECHO DE ZINC**

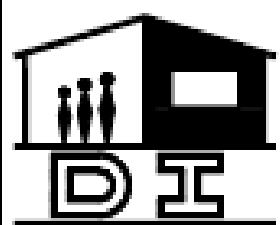

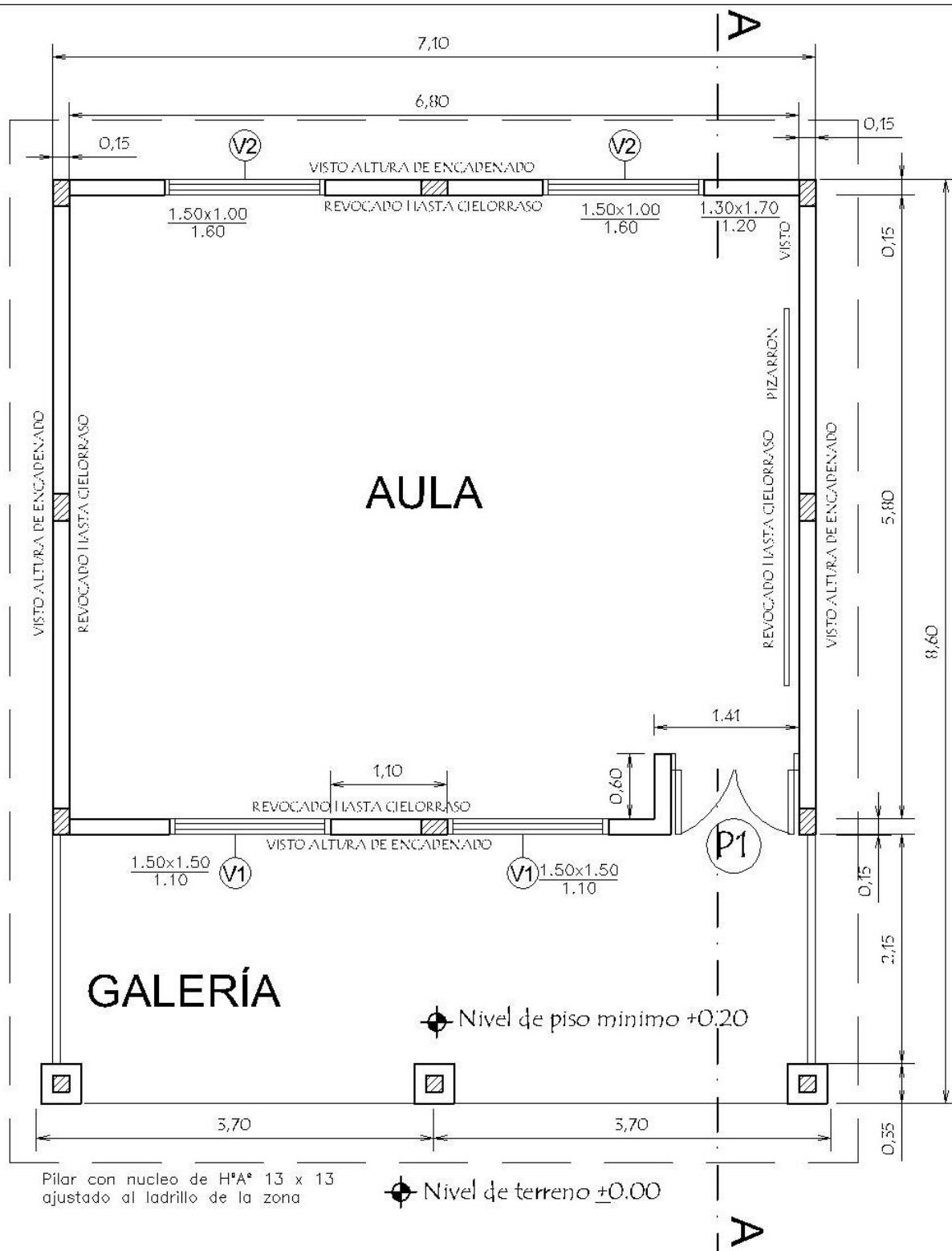

## PLANTA CONSTRUCTIVA

MINISTERIO DE EDUCACIÓN Y CULTURA  
DIRECCIÓN DE INFRAESTRUCTURA

AULA TIPO 5,80 x 6,80 con techo de zinc

Planta acotada

01

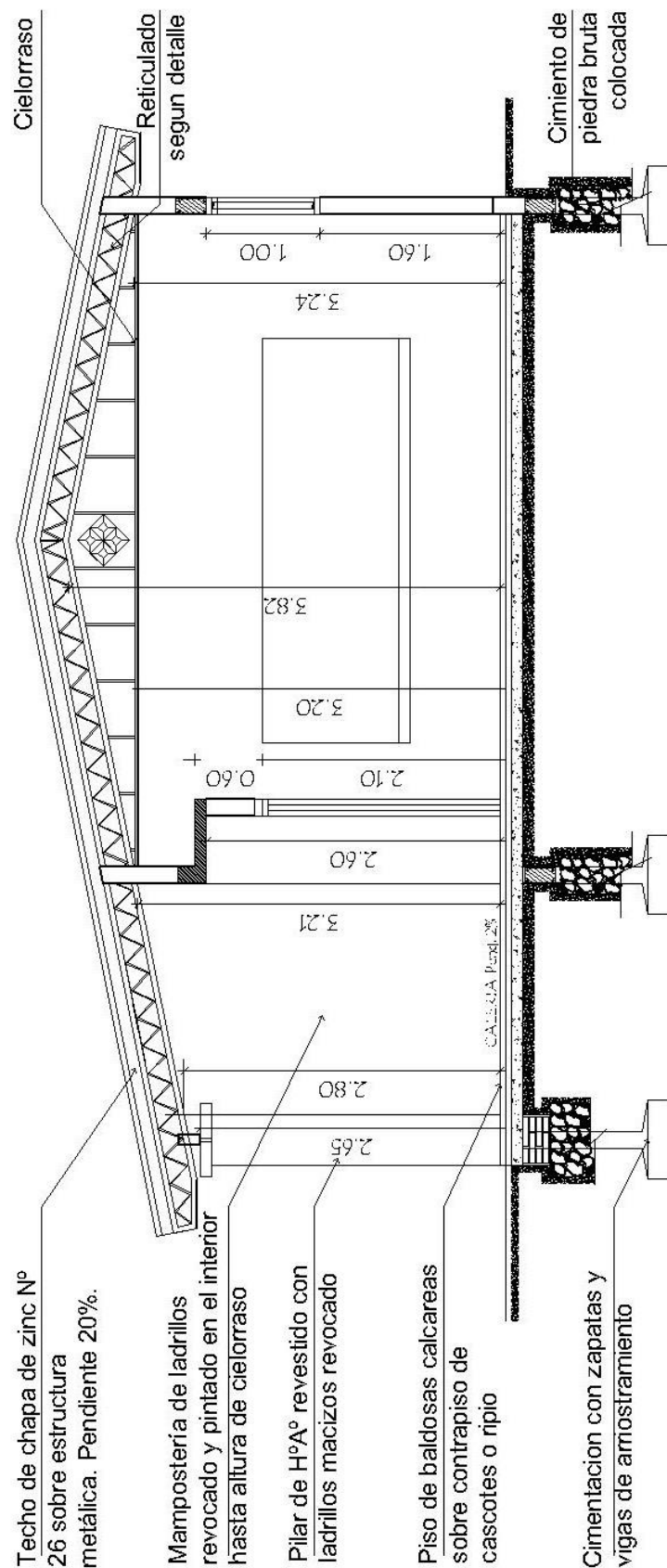

CORTE A-A

MINISTERIO DE EDUCACIÓN Y CULTURA  
DIRECCIÓN DE INFRAESTRUCTURA

AULA TIPO 5,80 x 6,80 con techo de zinc

Corte

02

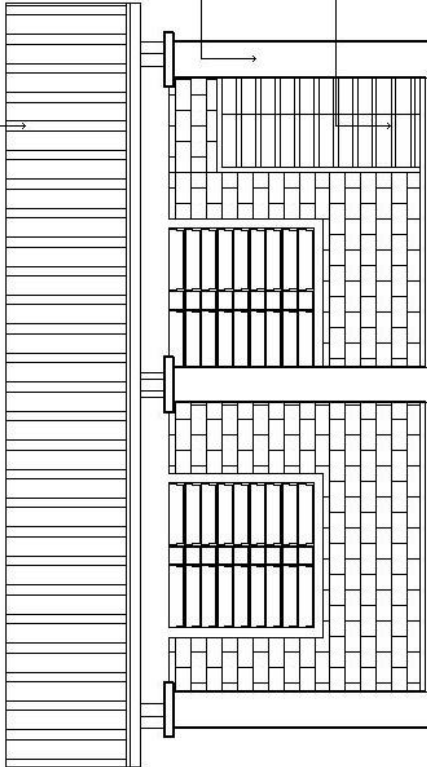
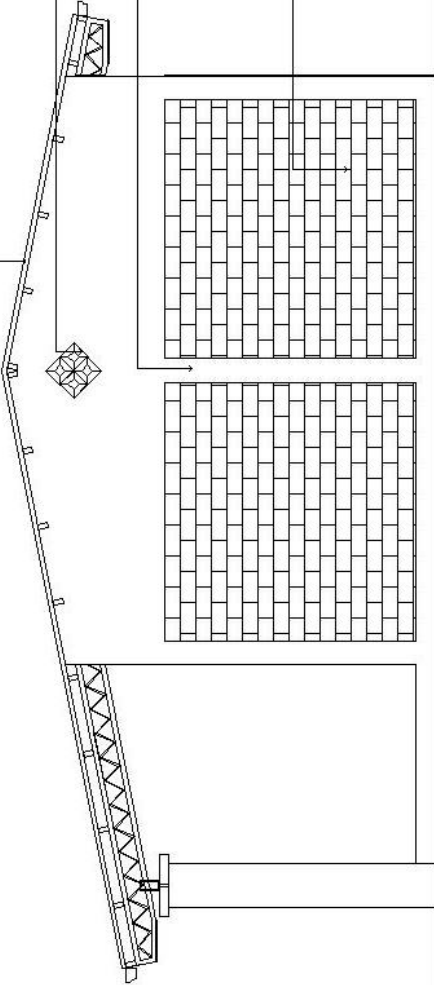
|  |  |
|--|--|
| <div data-bbox="146 219 240 573"> <p>Techo de chapa de zinc Nº 26 sobre estructura metálica. Pendiente 20%.</p> </div>  <div data-bbox="376 219 438 636"> <p>Pilar de HºAº revestido con ladrillos macizos revocados</p> </div> <div data-bbox="512 219 572 562"> <p>Puerta de chapa doblada con marco metálico</p> </div> <div data-bbox="691 1021 730 1406"> <p>FACHADA FRONTAL</p> </div> | <div data-bbox="888 219 951 647"> <p>Techo de chapa de zinc Nº 26 sobre estructura metálica. Pendiente 20%.</p> </div>  <div data-bbox="975 219 1003 407"> <p>Ladrillo convocado</p> </div> <div data-bbox="1056 219 1150 627"> <p>Pilares, mocheta de aberturas y sobre encadenado revocado y con pintura al látex</p> </div> <div data-bbox="1212 219 1273 508"> <p>Mampostería de ladrillos huecos a la vista</p> </div> <div data-bbox="1399 1068 1439 1442"> <p>FACHADA LATERAL</p> </div> |
| <div data-bbox="379 1973 1102 2051"> <p>MINISTERIO DE EDUCACIÓN Y CULTURA<br/>DIRECCIÓN DE INFRAESTRUCTURA</p> </div> <div data-bbox="113 2080 842 2114"> <p>AULA TIPO 5,80 x 6,80 con techo de zinc      Fachadas</p> </div>  | <div data-bbox="1323 2009 1453 2119"> <p>03</p> </div>   |

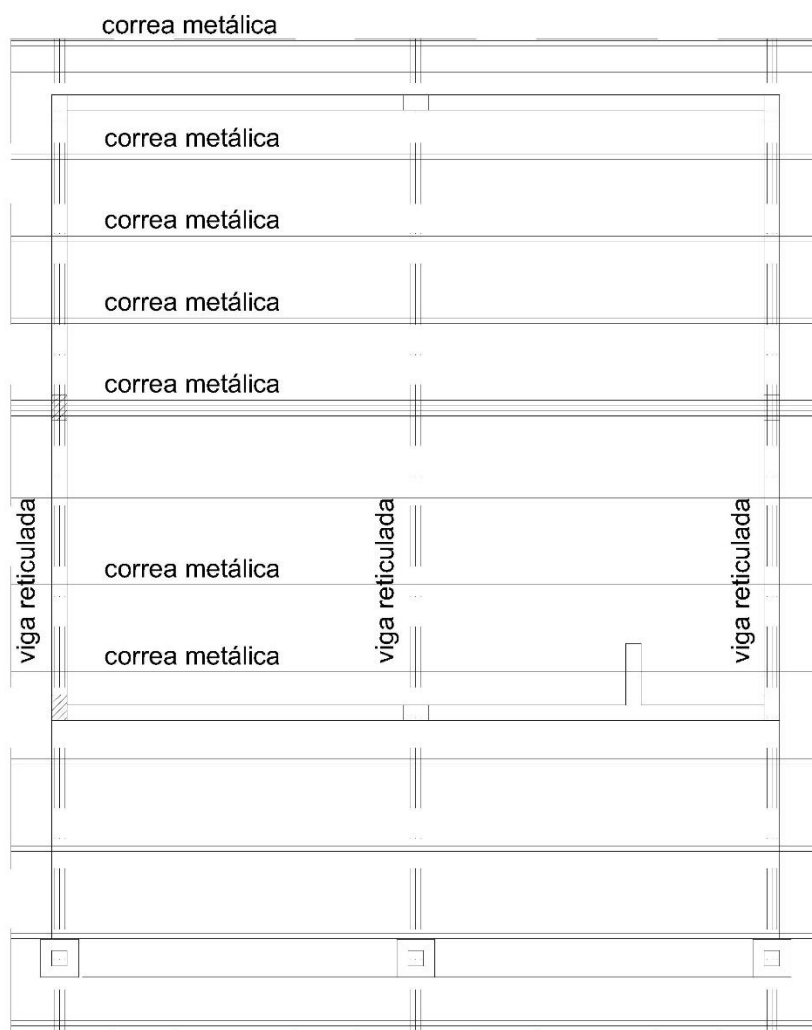

PLANTA DE ESTRUCTURA DE TECHO

#### DETALLE DE VIGA METALICA RETICULADA

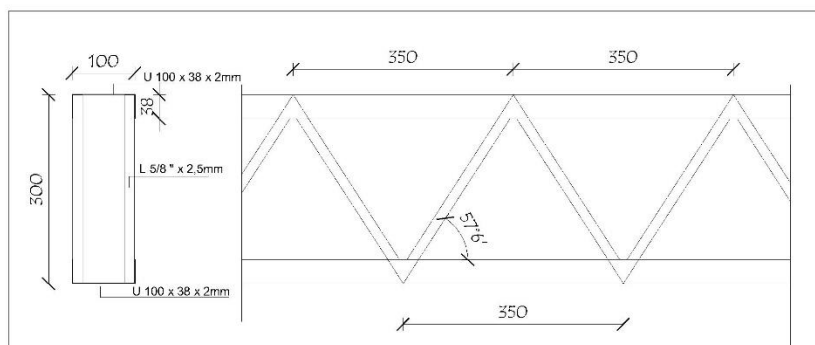

#### DETALLE DE CORREA TIPO

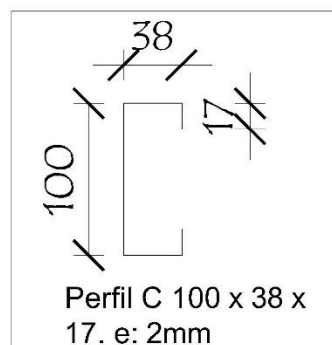

**Observación:** Las dimensiones finales de las estructuras metálicas están sujetas al calculo

MINISTERIO DE EDUCACIÓN Y CULTURA  
DIRECCIÓN DE INFRAESTRUCTURA

AULA TIPO 5,80 x 6,80 con techo de zinc

Detalle estructura de techo

04

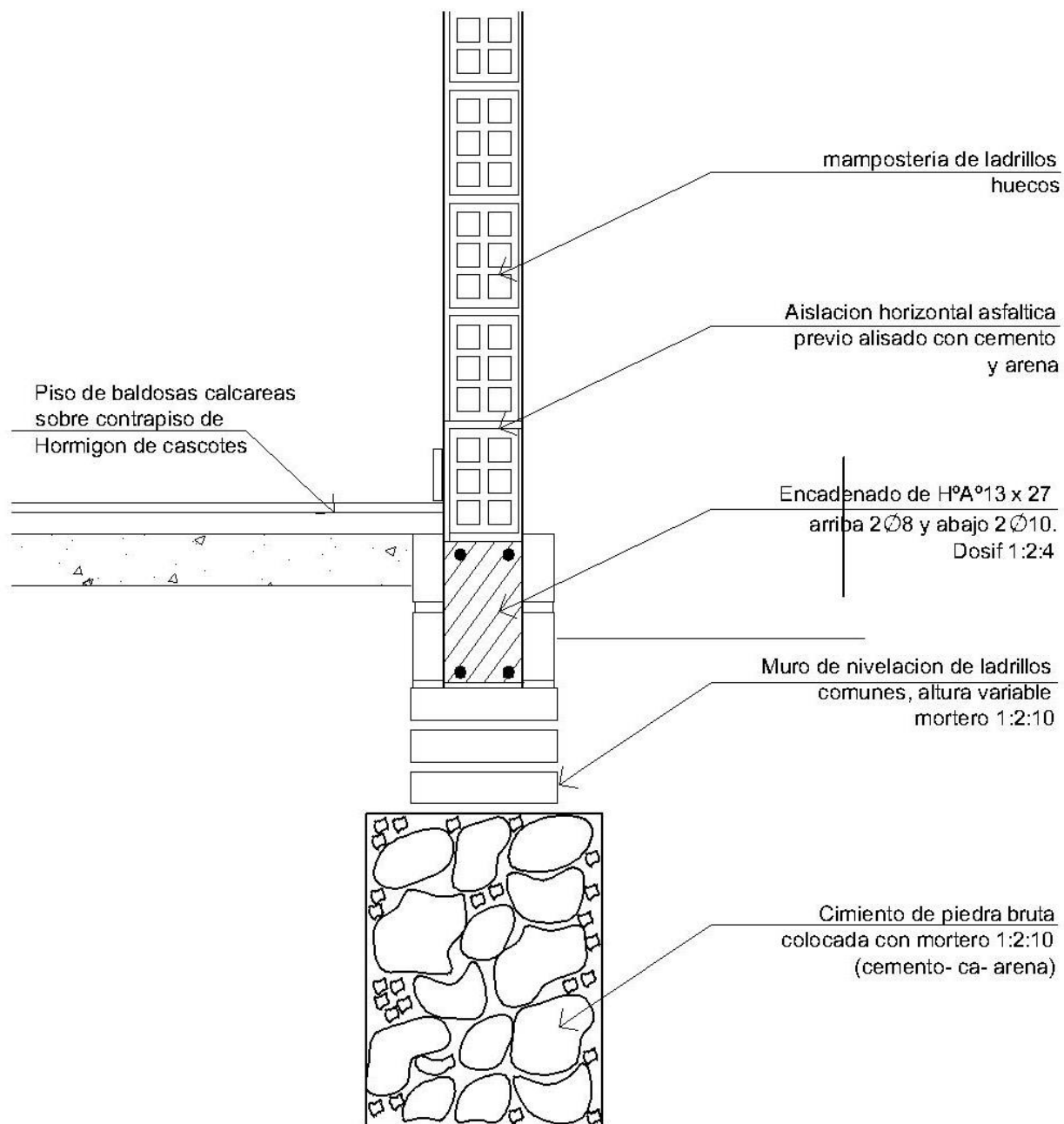

## DETALLE CONSTRUCTIVO

MINISTERIO DE EDUCACIÓN Y CULTURA  
DIRECCIÓN DE INFRAESTRUCTURA

AULA TIPO 5,80 x 6,80 con techo de zinc

detalle constructivo

05

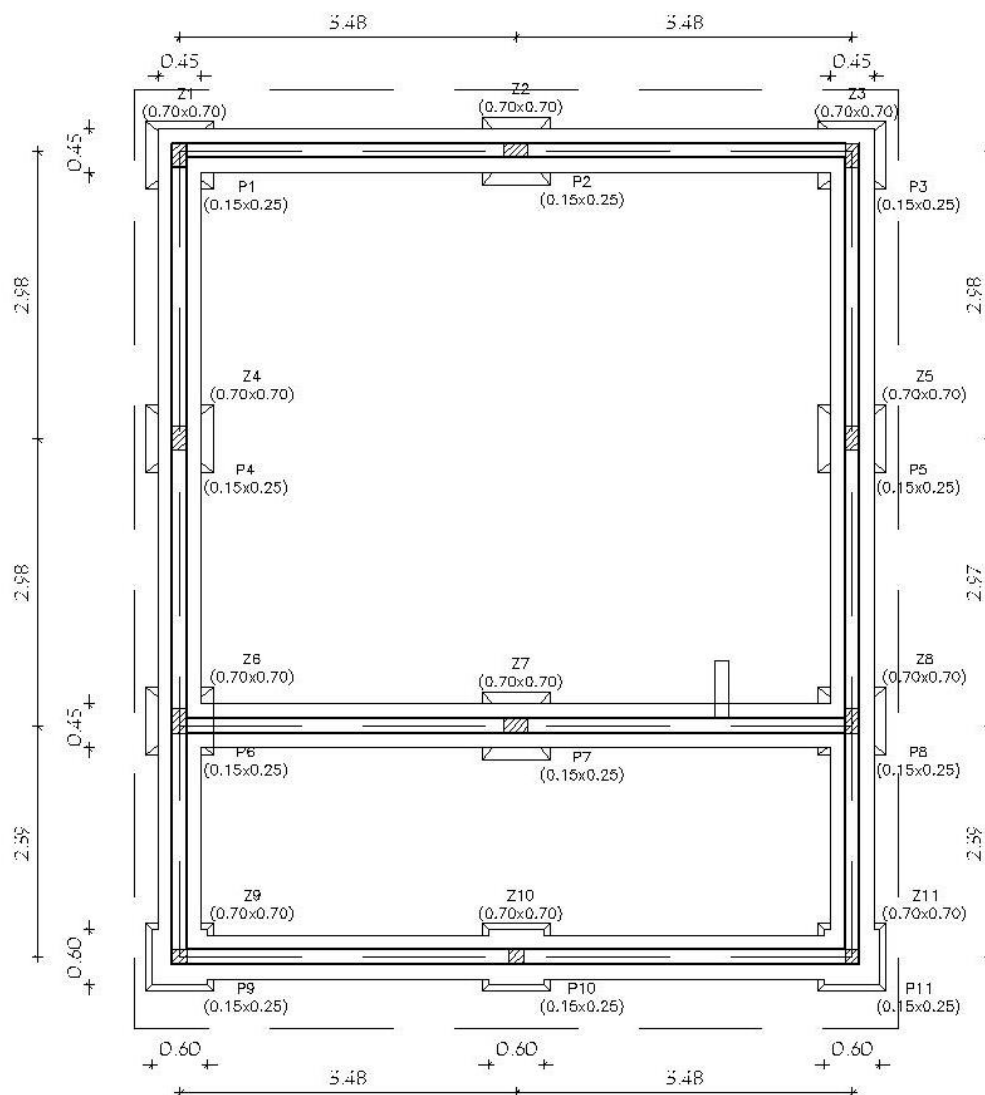

PLANTA DE FUNDACIÓN

DETALLE DE ZAPATAS

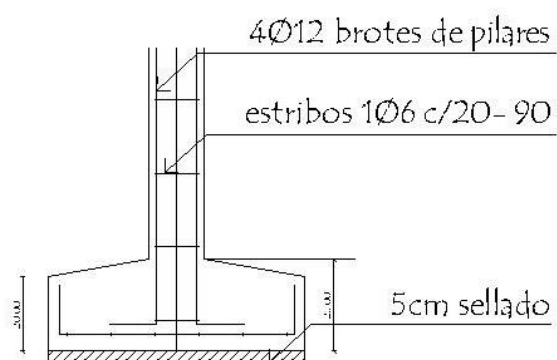
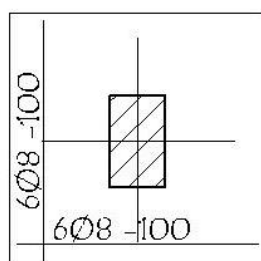

MINISTERIO DE EDUCACIÓN Y CULTURA  
DIRECCIÓN DE INFRAESTRUCTURA

AULA TIPO 5,80 x 6,80 con techo de zinc

Detalle fundaciones

06

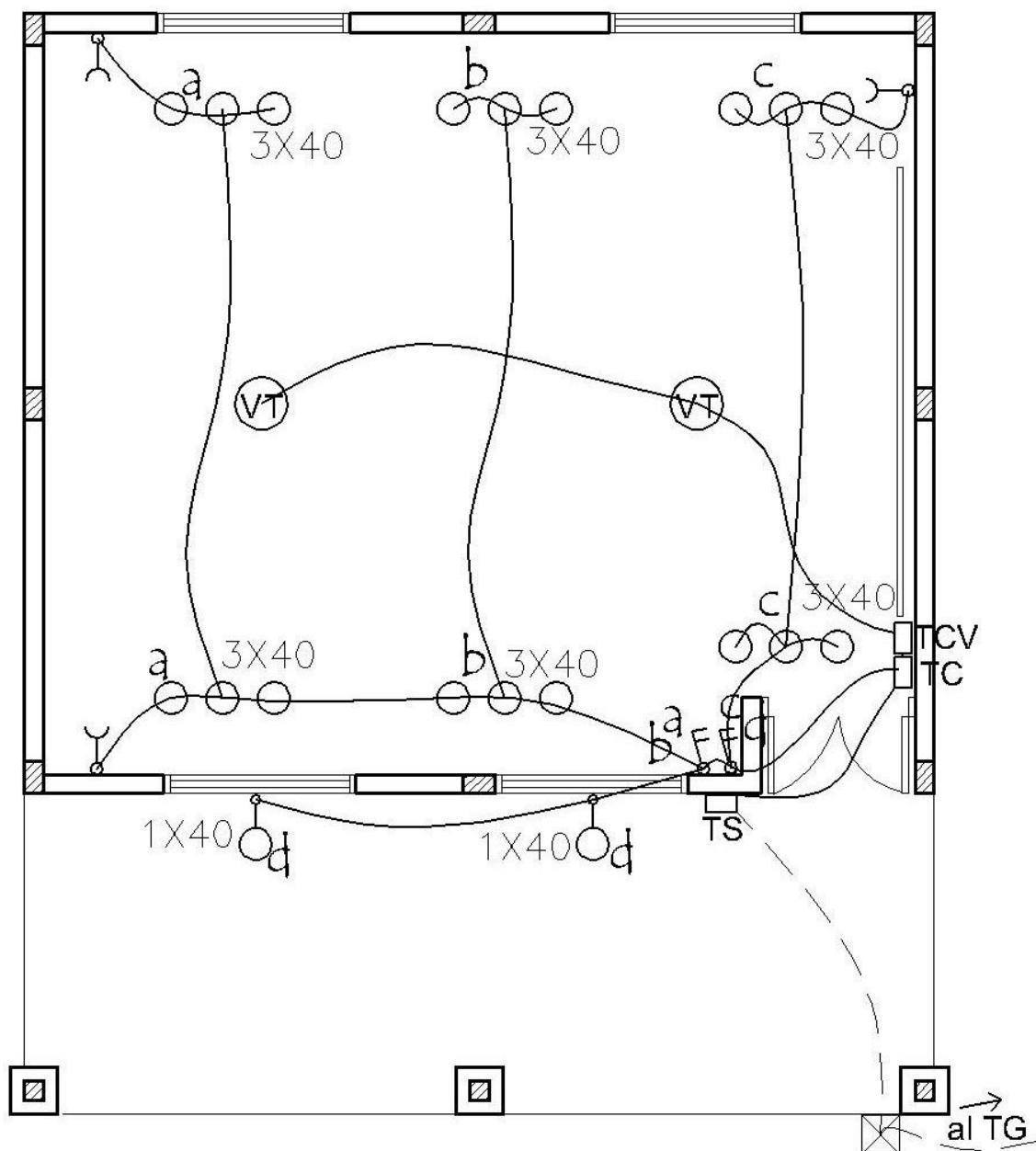

**Observación:**

- \* Los artefactos del tipo foco económico de mínimo 40w
- \* Los artefactos van adosados a una estructura que se sostiene por el cielorraso, de manera a no quedar a una mayor altura de los ventiladores.
- \* Los conductores no acotados son de 2mm<sup>2</sup>
- \* Los TC son tableros de comando de luces y tomas
- \* Los TCV son tableros de comando de ventiladores
- \* estos datos son ilustrativos. El diseño final estará sujeto al calculo.

MINISTERIO DE EDUCACIÓN Y CULTURA  
DIRECCIÓN DE INFRAESTRUCTURA

AULA TIPO 5,80 x 6,80 con techo de zinc

Esquema electrico

07



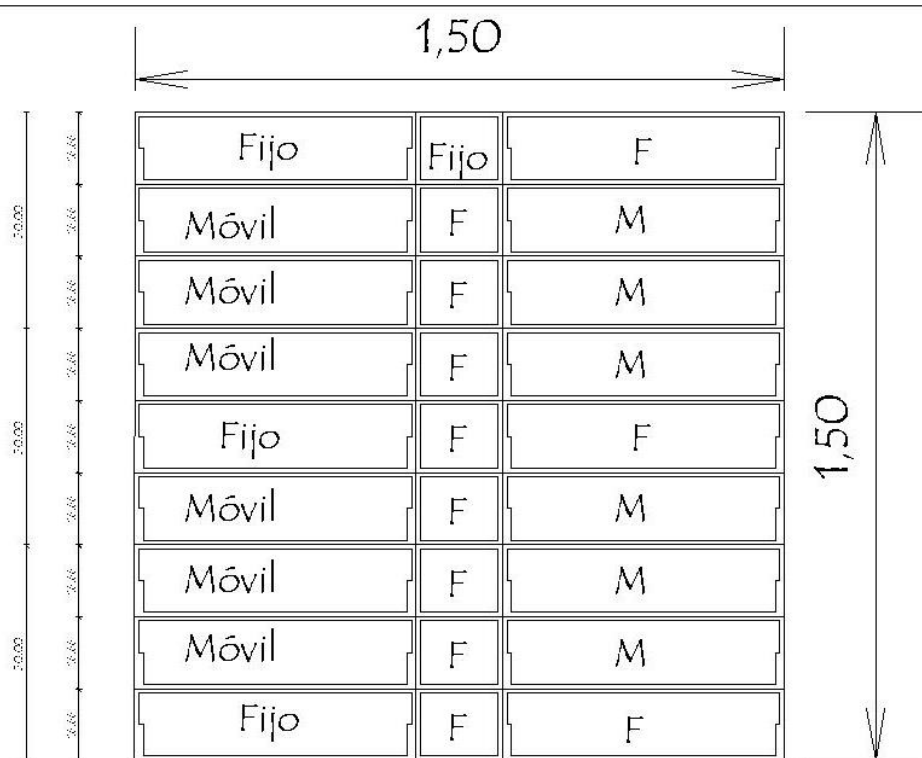

Detalle de ventana tipo balancin V1



Detalle de ventana tipo balancin V2

# CORTE VERTICAL

# ALZADO

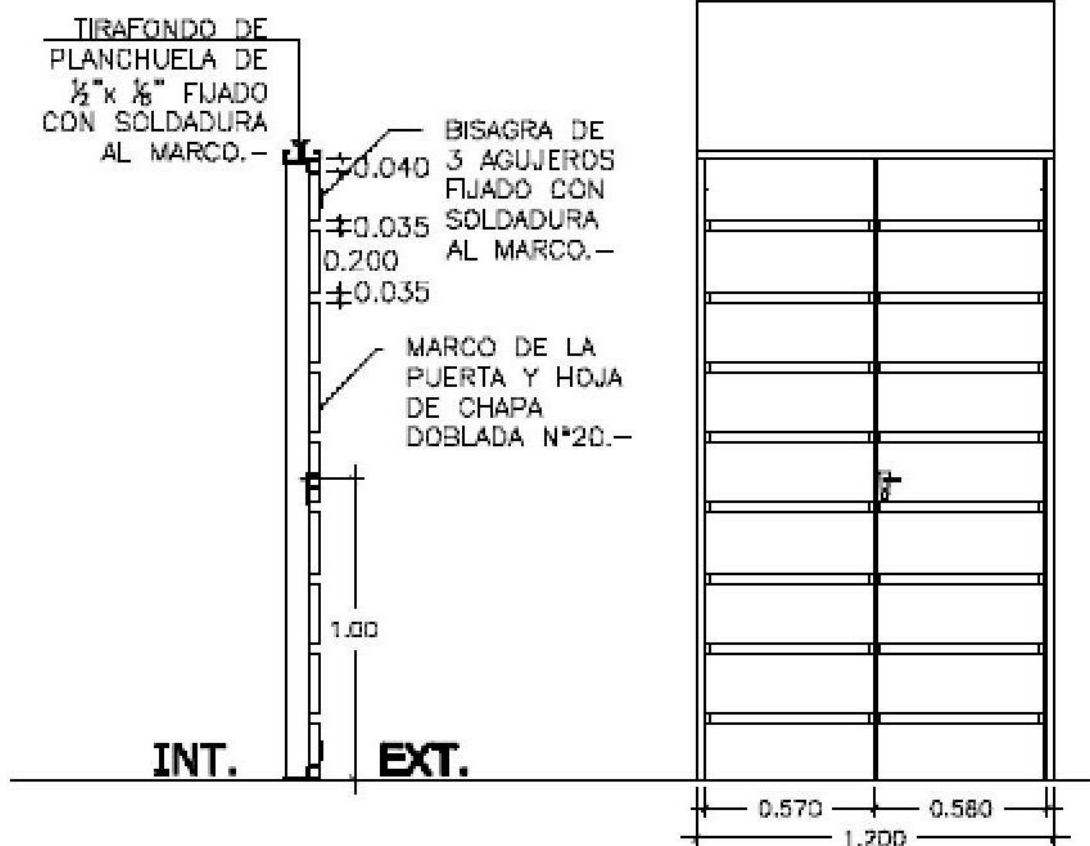

## DETALLE DE MARCO

## CORTE HORIZONTAL

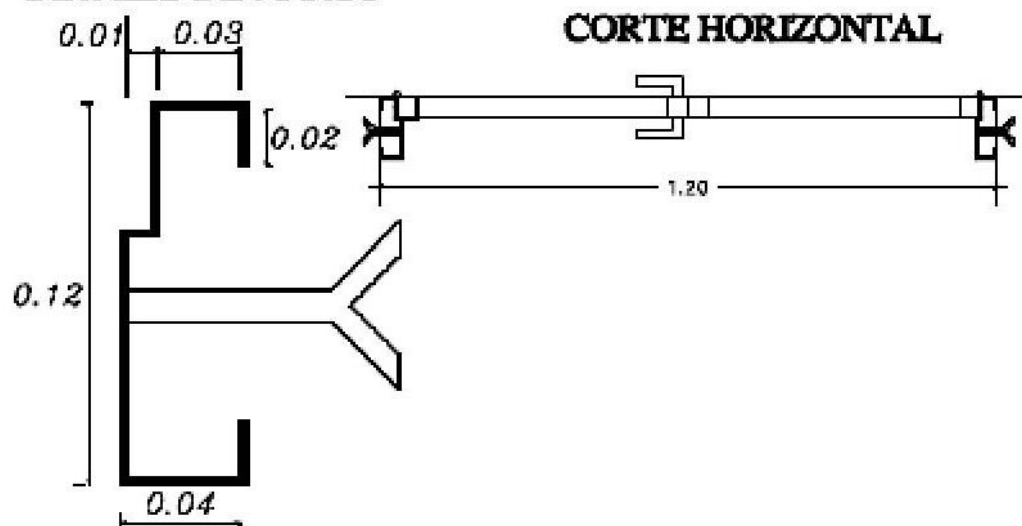

MINISTERIO DE EDUCACIÓN Y CULTURA  
DIRECCIÓN DE INFRAESTRUCTURA

AULA TIPO 5,80 x 6,80 con techo de zinc

Detalle de puerta

09